



**CENTRO DE DATOS**

# **ENCUESTA DE TEMAS TURÍSTICOS Y ELECTORALES**

**Abril 2007**

**[www.datosdelanzarote.com](http://www.datosdelanzarote.com)**



**CABILDO DE LANZAROTE**  
**Área de Educación, Cultura**  
**y Nuevas Tecnologías**

**ÍNDICE**

	<i>Página</i>
PRESENTACIÓN	3
FICHA TÉCNICA	4
DISTRIBUCIÓN DE LA MUESTRA	5
<b>TEMAS TURÍSTICOS</b>	<b>6</b>
1.- SITUACIÓN DEL TURISMO EN LA ISLA	7
1.1.- Situación actual	7
1.2.- Evolución de la situación turística de Lanzarote durante el último año	8
2.- IMPACTO DE LA ACTIVIDAD TURÍSTICA	9
3.- VALORACIÓN DE ASPECTOS DE LA OFERTA TURÍSTICA	11
3.1.- Opinión sobre la impresión que tiene el turista de su visita a la isla	13
3.2.- Comparación de la opinión de los residentes con la opinión de los turistas	14
<b>TEMAS ELECTORALES. Lanzarote</b>	<b>16</b>
4.- CONOCIMIENTO DE POLÍTICOS INSULARES	17
5.- VALORACIÓN DE POLÍTICOS INSULARES	19
6.- INTENCIÓN DE VOTO AL CABILDO DE LANZAROTE	21
6.1.- Simpatía política-Cabildo	22
7.- INTENCIÓN DE VOTO AL PARLAMENTO DE CANARIAS	23
7.1.- Simpatía política-Parlamento	25
8.- PARTIDO QUE MEJOR DEFIENDE LOS INTERESES DE LANZAROTE	26
<b>TEMAS ELECTORALES. Arrecife</b>	<b>27</b>
9.- CONOCIMIENTO DE POLÍTICOS DEL MUNICIPIO DE ARRECIFE	28
10.- VALORACIÓN DE POLÍTICOS DEL MUNICIPIO DE ARRECIFE	29
11.- INTENCIÓN DE VOTO AL AYUNTAMIENTO DE ARRECIFE	30
11.1.- Simpatía política-Ayuntamiento de Arrecife	31

## PRESENTACIÓN

La *Encuesta de Temas Turísticos y Electorales* ha sido realizada por el CENTRO DE DATOS (Área de Educación, Cultura y Nuevas Tecnologías) del Cabildo de Lanzarote durante los meses de marzo y abril de 2007 y su objeto es conocer la opinión y percepción de la población de Lanzarote sobre una serie de temas relacionados con la situación turística y política de la isla.

Este objetivo genérico se concreta en los siguientes aspectos:

- **Temas turísticos:** importancia del turismo, situación actual del turismo, evolución del turismo en el último año, opiniones sobre la actividad turística, valoración de temas turísticos y opinión sobre la impresión que se lleva el turismo de Lanzarote.
- **Temas políticos:** conocimiento y valoración de políticos insulares, intención de voto al Cabildo, intención de voto al Parlamento de Canarias, conocimiento y valoración de políticos del municipio de Arrecife e intención de voto al Ayuntamiento de Arrecife.

Por último, informamos que se encuentra disponible un anexo estadístico de los temas electorales que se puede consultar o descargar en [www.datosdelanzarote.com](http://www.datosdelanzarote.com) o bien solicitándolo en la dirección de correo electrónico [datos@cabildodelanzarote.com](mailto:datos@cabildodelanzarote.com) o en el teléfono 928 82 40 58.

## FICHA TÉCNICA

- **Universo:** población de 18 años de Lanzarote.
- **Tamaño de la muestra:** 1.430 entrevistas.
- **Error muestral:**  $\pm 2.6$  % para un nivel de confianza del 95 % y de probabilidades ( $p=q=50$ ).
- **Tipo de muestreo:** estratificado, representativo por municipio, sexo y edad.
- **Procedimiento de muestreo:** fijación proporcional, y de los individuos mediante cuotas de sexo y edad.
- **Tipo de entrevista:** telefónica, mediante cuestionario estructurado, cuya duración era de 18 minutos.
- **Fecha de realización del trabajo de campo:** del 23 de marzo al 17 de abril de 2007.
- **Realización del trabajo de campo:** Servicios Estadísticos de Canarias, SL.
- **Dirección del estudio:** Miguel Ángel Martín Rosa (Colegiado nº 3.345 del Ilustre Colegio Nacional de Doctores y Licenciados en Ciencias Políticas y Sociología).
- **Realización:** CENTRO DE DATOS. Área de Educación, Cultura y Nuevas Tecnologías del Cabildo de Lanzarote.

**DISTRIBUCIÓN DE LA MUESTRA**

<b>MUNICIPIO</b>	<b>%</b>
Arrecife	43.8
Haría	4.5
San Bartolomé	14.4
Teguiise	13.8
Tías	10.7
Tinajo	5.3
Yaiza	7.5
<b>SEXO</b>	<b>%</b>
Varones	51.6
Mujeres	48.4
<b>EDAD</b>	<b>%</b>
18 - 29	22.7
30 - 45	41.4
46 - 60	25.8
+ 60	10.1

**CARACTERÍSTICAS DE LOS ENTREVISTADOS**

<b>SITUACIÓN LABORAL</b>	<b>%</b>
Trabaja	67.0
Jubilado	10.8
Parado	6.4
Trabajo en el hogar no remunerado	9.9
Estudiante	5.8
<b>TIEMPO DE RESIDENCIA EN LANZAROTE</b>	<b>%</b>
Menos de 1 año	1.9
Entre 1 y 5 años	7.5
Entre 5 y 10 años	13.5
Más de 10 años	21.6
Toda la vida	55.3

# TEMAS TURÍSTICOS

## 1.- SITUACIÓN DEL TURISMO EN LA ISLA

El turismo es el sector clave en Lanzarote: el 70 % de los entrevistados opina que es muy importante y el resto opina que es bastante importante.

### 1.1.- Situación actual

En general la opinión que se tiene sobre la situación del turismo en la isla es regular, obteniendo una puntuación de 5,39 en una escala de 0 a 10.

**Tabla 1.1.1.- Opinión sobre la situación actual del turismo (abril 2007)**

*Pregunta.- Y ¿CÓMO CALIFICARÍA UD. LA SITUACIÓN ACTUAL DEL TURISMO EN LANZAROTE, DIRÍA UD. QUE ES.....?*

OPINIÓN	%
Muy Buena	3.7
Buena	40.7
Regular	27.5
Mala	20.8
Muy Mala	5.8
No Sabe	1.4
No Contesta	0.1
PUNTUACIÓN	5,39

Según municipios, se tiene una percepción más optimista en Tinajo y Yaiza, siendo peor la opinión en Tías y Teguise.

En cuanto a la edad, se observa una mejor opinión en los mayores de sesenta años y una valoración más negativa entre los incluidos en el intervalo de edad de 30 a 45 años.

También el tiempo de residencia en Lanzarote influye en la opinión sobre la situación actual del turismo. Los más optimistas con la situación son los que llevan menos de un año en la isla (7,59 puntos), en cambio la opinión es peor entre los que llevan más de 10 años. Las personas que han residido toda la vida en Lanzarote puntúan con 5,42.

Teniendo en cuenta la ocupación, los estudiantes y las amas de casa manifiestan una percepción más positiva. Mientras que las personas que trabajan no son tan optimistas. En este sentido observamos que cuanto mayor es la relación de la actividad laboral con el sector turístico peor es la opinión sobre su situación actual.

## 1.2.- Evolución de la situación turística de Lanzarote durante el último año

La mitad de los entrevistados opina que la situación turística de Lanzarote ha empeorado en este último año; un 31.9 % cree que no ha cambiado y un 14.1 % dice que ha mejorado.

**Tabla 1.2.1.- Situación turística de Lanzarote en el último año (abril 2007)**

*Pregunta.- DIRÍA UD. QUE EN EL ÚLTIMO AÑO, ¿LA SITUACIÓN TURÍSTICA DE LANZAROTE HA MEJORADO, SIGUE IGUAL O HA EMPEORADO?*

OPINIÓN	%
Ha mejorado	14.1
No ha cambiado	31.9
Ha ido a peor	50.2
NS/NC	3.7

Los entrevistados en Tías tienen peor opinión, mientras que los residentes en Yaiza mantienen una opinión más positiva. También los más jóvenes tienen mejor opinión, y los incluidos en el grupo de cuarenta y seis a sesenta años manifiestan peor opinión.

El tiempo de residencia en la isla influye a la hora de emitir una opinión sobre la evolución del turismo. Así los que llevan menos de un año señalan que la situación del turismo ha mejorado en el último año; en sentido contrario se manifiestan los que llevan más de diez años.

En cuanto a la ocupación, los estudiantes son los menos críticos con la evolución del turismo en el último año. En cambio la opinión de los que trabajan es más negativa, sobre todo aquellos cuya actividad está más ligada al sector.

**Gráfico 1.1.1.- Situación turística de Lanzarote en el último año (abril 2007). %**

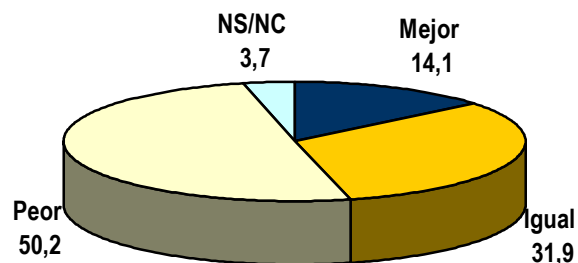



## 2.- IMPACTO DE LA ACTIVIDAD TURÍSTICA

Para realizar este apartado se presentó al entrevistado una serie de afirmaciones sobre la actividad turística en Lanzarote para que manifestara su grado de acuerdo (o desacuerdo) con cada una de ellas.

De los resultados se desprende que existe bastante acuerdo con las afirmaciones '*el turismo mejora la economía de Lanzarote y ofrece más oportunidades de trabajo*'.

Existe menos acuerdo con que '*el turismo produce degradación o destrucción de los recursos naturales*'.

**Tabla 2.1.- Opinión sobre impactos de la actividad turística (abril 2007)**

Pregunta.- A CONTINUACIÓN VOY A LEERLE UNA SERIE DE AFIRMACIONES SOBRE LA ACTIVIDAD TURÍSTICA EN LANZAROTE. DÍGAME PARA CADA UNA DE ELLAS SU GRADO DE ACUERDO (MUCHO, BASTANTE, POCO O NADA).

<b>AFIRMACIÓN</b>	<b>PUNTUACIÓN</b> (10= Muy de acuerdo; 0=Muy en desacuerdo)
El turismo mejora la economía de Lanzarote	8,29
El turismo ofrece más oportunidades de trabajo en la isla	8,12
Gracias al turismo se mejoran las infraestructuras (carreteras, avenidas, aeropuerto, etc.)	6,40
El turismo incentiva la conservación paisajística, monumental y artística de Lanzarote	6,30
El turismo genera cambios positivos en la cultura local	5,71
El turismo provoca la saturación de determinados servicios (sanidad, policía, transportes, etc.)	5,59
El turismo favorece que la oferta de ocio para los residentes se incremente	5,53
El turismo produce degradación o destrucción de los recursos naturales	4,38

En el siguiente cuadro se expone el grado de acuerdo con cada una de las afirmaciones atendiendo a las cinco variables que aparecen en las columnas (municipio, edad, tiempo de residencia en la isla, ocupación, grado de relación de la ocupación con el turismo). En las filas aparece una clasificación dicotómica: más de acuerdo-menos de acuerdo.

OPINIÓN	MUNICIPIO	EDAD	TIEMPO DE RESIDENCIA EN LANZAROTE <sup>1</sup>	OCUPACIÓN	RELACIÓN DE LA OCUPACIÓN CON EL TURISMO
<b>El turismo mejora la economía de Lanzarote</b>					
<b>+ de acuerdo</b>	Yaiza	18 – 29	5 – 10	Estudiante	Mucho
<b>- de acuerdo</b>	San Bartolomé	+ 60	Toda la vida	Jubilado	Poco
<b>El turismo ofrece más oportunidades de trabajo en la isla</b>					
<b>+ de acuerdo</b>	Tinajo	30 – 45	1– 5	Estudiante	Mucho
<b>- de acuerdo</b>	Yaiza	+ 60	Toda la vida	Jubilado/Parado	Nada
<b>El turismo genera cambios positivos en la cultura local</b>					
<b>+ de acuerdo</b>	Tías	+ 60	Menos de 1	Trabaja	Mucho
<b>- de acuerdo</b>	Tinajo	18 - 29	Toda la vida	Estudiante	Poco
<b>El turismo provoca la saturación de determinados servicios</b>					
<b>+ de acuerdo</b>	Tías	+ 60	Menos de 1	Ama de casa	Mucho
<b>- de acuerdo</b>	Tinajo	46 - 60	5 - 10	Jubilado	Poco
<b>Gracias al turismo se mejoran las infraestructuras</b>					
<b>+ de acuerdo</b>	Tías	+ 60	Menos de 1	Ama de casa	Mucho
<b>- de acuerdo</b>	Teguise	18 - 29	Toda la vida	Estudiante	Nada
<b>El turismo produce degradación o destrucción de los recursos naturales</b>					
<b>+ de acuerdo</b>	Yaiza	18 – 29	+ 10	Estudiante	Nada
<b>- de acuerdo</b>	Arrecife	+ 60	Toda la vida	Ama de casa	Poco
<b>El turismo favorece que la oferta de ocio para los residentes se incremente</b>					
<b>+ de acuerdo</b>	Tías	+ 60	Menos de 1	Jubilado	Mucho
<b>- de acuerdo</b>	Teguise	30 - 45	Toda la vida	Trabaja	Nada
<b>El turismo incentiva la conservación paisajística, monumental y artística</b>					
<b>+ de acuerdo</b>	Tías	+ 60	Menos de 1	Jubilado	Mucho
<b>- de acuerdo</b>	Teguise	18 - 29	+ 10	Estudiante	Poco

<sup>1</sup> En la variable “tiempo de residencia en Lanzarote” se han establecido cinco intervalos en la muestra: 1) Toda la vida; 2) Más de 10 años; 3) Entre 5 y 10 años; 4) Entre 1 y 5 años; y 5) Menos de un año.

### 3.- VALORACIÓN DE ASPECTOS DE LA OFERTA TURÍSTICA

Se valora aquí una serie de aspectos y servicios de la oferta turística de Lanzarote. Para obtener los resultados se le ha planteado al entrevistado una serie de temas para que procediera a valorar la situación de cada uno de ellos (pensando que era un turista que llega a la isla).

**El paisaje, las playas y la hospitalidad son los aspectos mejor valorados por los entrevistados. En el extremo opuesto se encontraría el servicio de guaguas, el recreo para niños y las actividades culturales.**

**Tabla 3.1.- Valoración de aspectos de la oferta turística (abril 2007)**

Pregunta.- AHORA VOY A CITARLE UNA SERIE DE ASPECTOS Y SERVICIOS QUE AFECTAN A LA VISITA TURÍSTICA A LANZAROTE. VALÓRELOS DEL 1 AL 10 PENSANDO QUE ES UD. UN TURISTA QUE LLEGA A LA ISLA.

ASPECTO	PUNTUACIÓN DE 0 A 10
Paisaje	8,41
Playas	7,96
Hospitalidad	7,33
Calidad de restaurantes	7,06
Tranquilidad	7,01
Oferta gastronómica local	6,87
Ambiente nocturno/Diversión	6,75
Calidad del comercio	6,55
Limpieza	6,42
Servicios de taxi	6,23
Actividades deportivas	6,18
Seguridad	6,14
Estado de las carreteras	6,02
Actividades culturales	5,92
Recreo para niños	5,28
Servicio de guaguas (autobuses)	4,69

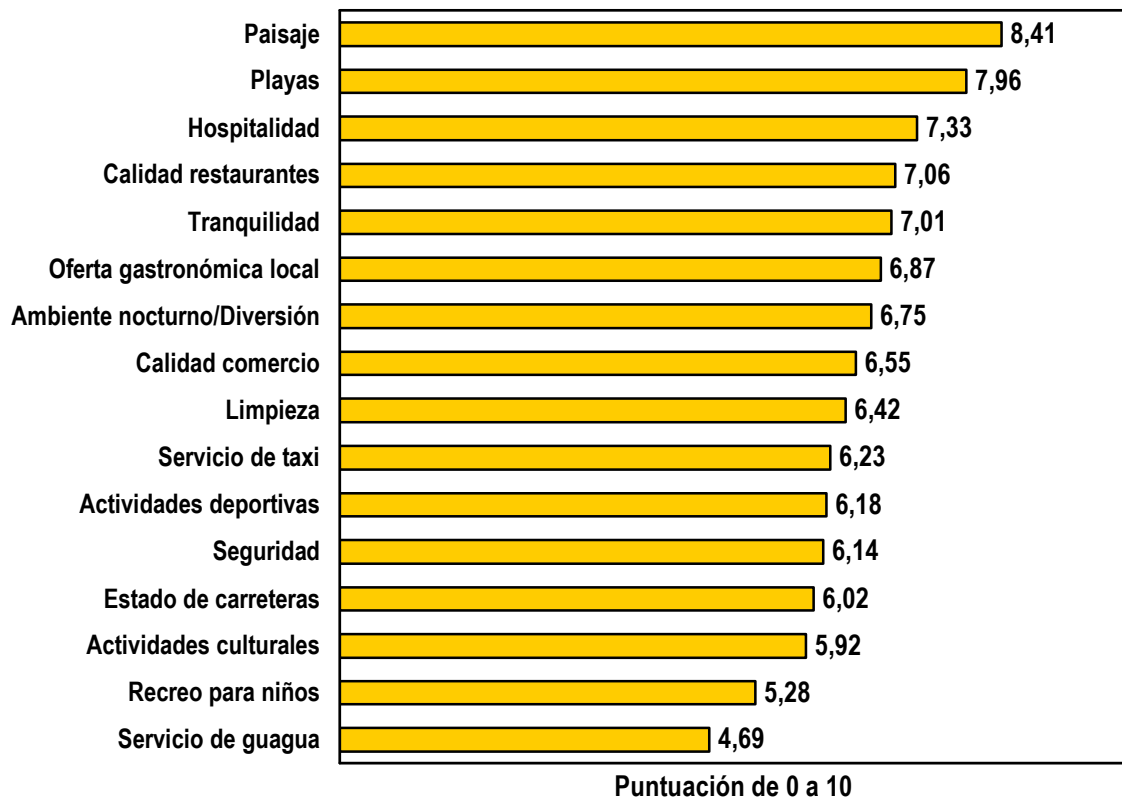
**Gráfico 3.1.- Valoración de aspectos de la oferta turística (abril 2007)**

### 3.1.- Opinión sobre la impresión que tiene el turista de su visita a la isla

También se le pidió al entrevistado su opinión sobre la impresión general de los turistas que visitan Lanzarote.

**Los residentes opinan que la impresión general que se lleva el turista de su visita a la isla es buena.**

**Tabla 3.1.1.- Opinión sobre la impresión que tiene el turista de su visita a la isla (abril 2007)**

*Pregunta.- ¿CÓMO CREE UD. QUE ES LA IMPRESIÓN GENERAL DE LOS TURISTAS QUE VISITAN LANZAROTE?*

RESPUESTA	%
Muy Buena	17.3
Buena	56.4
Regular	19.4
Normal	4.2
Muy Mala	1.3
No Sabe	1.2
No Contesta	0.2
PUNTUACIÓN	7,12

Según municipio, los entrevistados en Haría y Yaiza creen que la impresión del turista es mejor, mientras que la opinión al respecto es más negativa en Tías y Tegüise.

En cuanto a la edad, la opinión es mejor entre los jóvenes (de 18 a 29 años) y peor entre aquellos que tienen de 46 a 60 años.

Si se tiene en cuenta el tiempo de residencia del entrevistado en la isla, la opinión empeora con el aumento de éste. Es decir, los que mejor opinión tienen son los que llevan en la isla menos tiempo.

Según la ocupación, la opinión es mejor entre los estudiantes y peor entre los jubilados y personas que trabajan. En este sentido, cuanto mayor es la relación de la actividad laboral con el turismo mejor es la opinión del entrevistado.

### 3.2.- Comparación de la opinión de los residentes con la opinión de los turistas

Para terminar este capítulo sobre la valoración de la oferta turística y la opinión sobre la impresión que se lleva el turista de la isla, se ofrece la comparación entre la opinión manifestada por los residentes con la expresada por los turistas. Esta última ha sido recogida a través de la 'Encuesta de Gasto Turístico. Lanzarote 2006' realizada por el Instituto Canario de Estadística (ISTAC).

Excepto el paisaje y las playas, los residentes valoran peor los aspectos y servicios turísticos que los turistas; sobre todo los servicios de transporte (guaguas y taxis) y la seguridad.

Tabla 3.2.1.- Valoración de aspectos y servicios turísticos. Comparación entre la valoración de residentes y de los turistas

ASPECTO	VALORACIÓN DE LOS RESIDENTES	VALORACIÓN DE LOS TURISTAS	Diferencia Residentes-Turistas
Paisaje	8,41	7,92	+0,49
Playas	7,96	7,70	+0,26
Hospitalidad	7,33	8,06	-0,73
Calidad de restaurantes	7,06	7,57	-0,51
Tranquilidad	7,01	7,99	-0,98
Oferta gastronómica local	6,87	7,14	-0,27
Ambiente nocturno/Diversión	6,75	6,95	-0,20
Calidad del comercio	6,55	6,96	-0,41
Limpieza	6,42	7,70	-1,28
Servicios de taxi	6,23	7,95	-1,72
Actividades deportivas	6,18	7,00	-0,82
Seguridad	6,14	7,87	-1,73
Estado de las carreteras	6,02	7,29	-1,27
Actividades culturales	5,92	7,05	-1,13
Recreo para niños	5,28	7,07	-1,79
Servicio de guaguas (autobuses)	4,69	6,86	-2,17

En cuanto a la comparación sobre la impresión general del viaje a la isla, **la opinión de los turistas es mejor que la percepción que tienen los residentes sobre esa impresión.**

**Tabla 3.2.1.- Opinión sobre la impresión que tiene el turista de su visita a la isla.  
Comparación entre la valoración de residentes y de los turistas**

RESPUESTA	PERCEPCIÓN DE LOS RESIDENTES	OPINIÓN DE LOS TURISTAS	Diferencia Residentes-Turistas
Muy Buena	17.3	49.7	-32.4 %
Buena	56.4	42.6	+13.8 %
Regular	19.4	7.5	+11.9 %
Normal	4.2	0.6	+3.6 %
Muy Mala	1.3	0.2	+1.1 %
No Sabe	1.2	-	+1.2 %
No Contesta	0.2	-	+0.2 %
<b>PUNTUACIÓN</b>	<b>7,12</b>	<b>8,62</b>	<b>-1,5</b>

# TEMAS ELECTORALES

## Lanzarote



#### 4.- CONOCIMIENTO DE POLÍTICOS INSULARES

En este primer título se expone el grado de conocimiento que tiene la población de los principales políticos insulares.

**Tabla 4.1.- Conocimiento de políticos insulares (abril 2007)**

Pregunta.- A CONTINUACIÓN VOY A LEERLE ALGUNOS NOMBRES DE POLÍTICOS DE LANZAROTE. PARA CADA UNO DE ELLOS DÍGAME, POR FAVOR, SI LO CONOCE O NO.

<b>POLÍTICO</b>	<b>% CONOCE</b>
<b>Inés Rojas</b>	<b>67.9</b>
<b>Loly Luzardo</b>	<b>62.2</b>
<b>Manuela Armas</b>	<b>61.2</b>
<b>Manuel Fajardo Palarea</b>	<b>58.8</b>
<b>Mario Pérez</b>	<b>55.0</b>
<b>Pedro Hernández</b>	<b>49.9</b>
<b>Fabián Martín</b>	<b>42.8</b>
<b>Francisco Cabrera</b>	<b>40.7</b>
<b>Emilia Morales</b>	<b>33.7</b>
<b>Isaac Castellano</b>	<b>27.3</b>

Inés Rojas (CC), la actual presidenta del Cabildo de Lanzarote, es el político que mayor porcentaje de conocimiento obtiene de los incluidos en el estudio. Los políticos Loly Luzardo (PP), Manuela Armas (PSOE), Manuel Fajardo Palarea (PSOE) y Mario Pérez (CC) superan el 50 %.

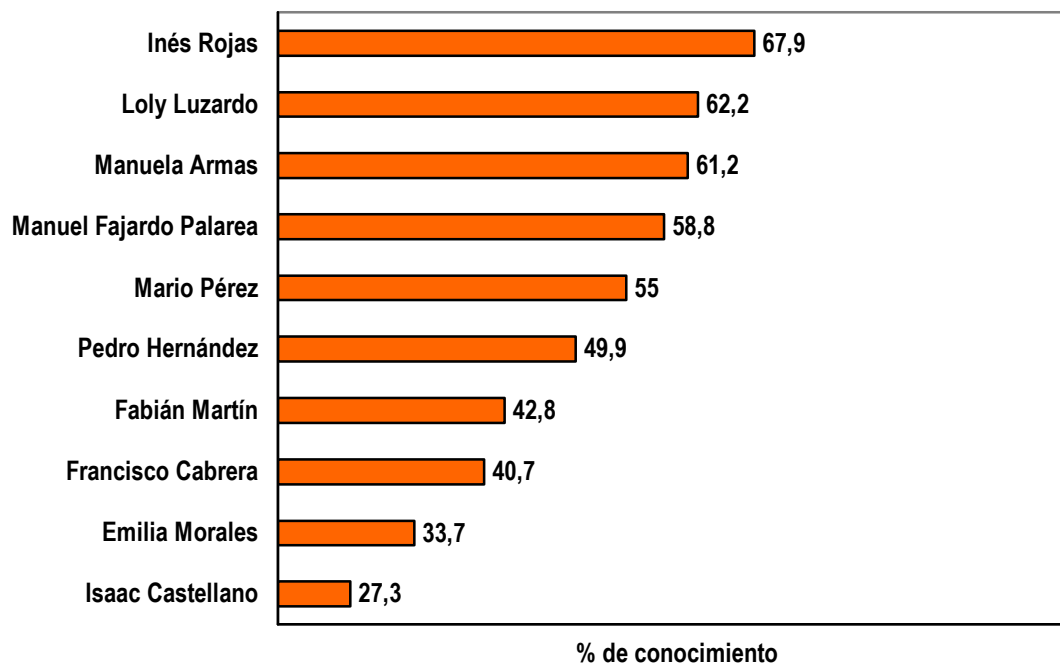
**Gráfico 4.1.- Conocimiento de políticos insulares (abril 2007)**

Para finalizar este epígrafe se expone la evolución del porcentaje de conocimiento desde 1996. Estos datos han sido recogidos de encuestas anteriores efectuadas por el Centro de Datos del Cabildo de Lanzarote.

**Tabla 4.2.- Evolución del porcentaje de conocimiento de políticos insulares (comparación con Encuestas anteriores). En %**

POLÍTICO	1996	1997	2001	2002	2003	2004	2007
Inés Rojas	-	-	-	-	-	-	67.9
Loly Luzardo	67.7	67.2	-	65.3	60.7	69.3	62.2
Manuela Armas	-	-	-	-	-	-	61.2
Manuel Fajardo Palarea	-	-	50.9	51.2	51.7	57.6	58.8
Mario Pérez	46.8	-	45.1	40.4	38.9	56.1	55.0
Pedro Hernández	-	-	-	-	-	44.0	49.9
Fabián Martín	-	-	-	-	-	-	42.8
Francisco Cabrera	-	-	-	-	33.8	37.3	40.7
Emilia Morales	-	-	-	-	-	-	33.7
Isaac Castellano	-	-	-	-	-	-	27.3

(-) No incluido.

## 5.- VALORACIÓN DE POLÍTICOS INSULARES

Además de solicitar el grado de conocimiento de los políticos insulares, también se le pidió a los entrevistados que dieran su valoración (en una escala de 0 a 10) sobre cada uno de ellos.

**Tabla 5.1.- Valoración de políticos insulares (abril 2007)**

PREGUNTA.- A CONTINUACIÓN VOY A LEERLE ALGUNOS NOMBRES DE POLÍTICOS DE LANZAROTE. LE AGRADECERÍA ME INDICARA, CON RESPECTO A CADA UNO DE ELLOS, QUÉ VALORACIÓN LE MERECE SU ACTUACIÓN POLÍTICA. PUNTÚELOS DE 0 A 10, SABIENDO QUE EL 0 SIGNIFICA QUE LO VALORA MUY MAL Y EL 10 QUE LO VALORA MUY BIEN.

POLÍTICO	PUNTUACIÓN DE 0 A 10 Media	Desviación típica
Inés Rojas	5,64	2,60
Manuela Armas	5,51	2,30
Manuel Fajardo Palarea	5,38	2,44
Fabián Martín	5,32	2,64
Mario Pérez	5,25	2,51
Isaac Castellano	5,03	2,34
Francisco Cabrera	4,98	2,26
Emilia Morales	4,89	2,29
Pedro Hernández	4,83	2,47
Loly Luzardo	4,60	2,41

Inés Rojas (CC) y Manuela Armas (PSOE) son los dos políticos mejor valorados. También los políticos Manuel Fajardo Palarea (PSOE), Fabián Martín (PIL), Mario Pérez (CC) e Isaac Castellano (PIL) obtienen una puntuación por encima de cinco.

Gráfico 5.1.- Valoración de políticos insulares (abril 2007)

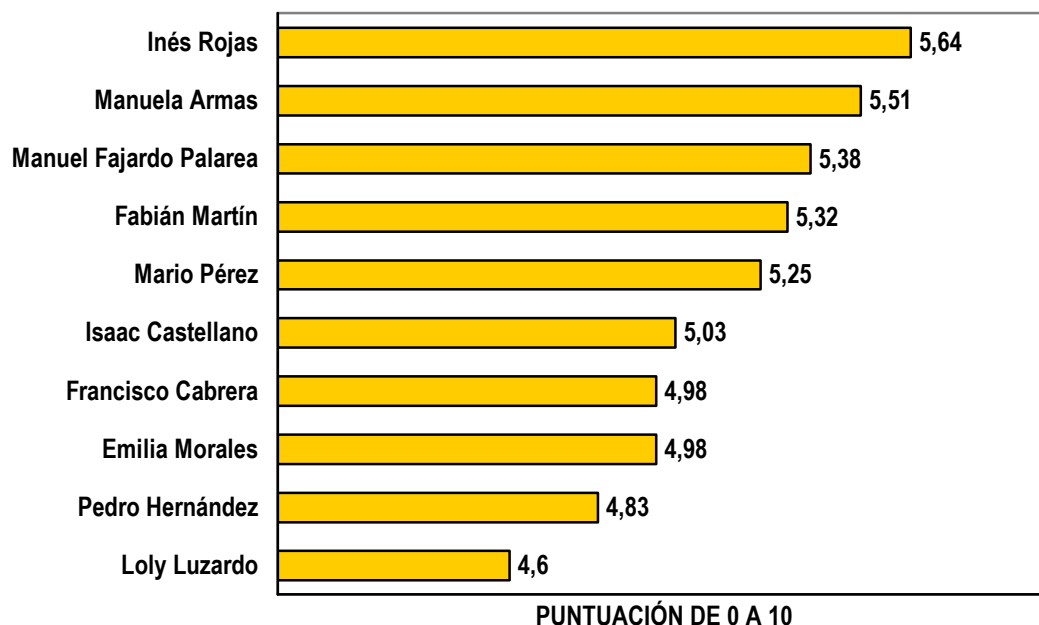

Igualmente, como en el epígrafe anterior, se expone en la siguiente tabla la evolución de la valoración.

Tabla 5.2.- Evolución de la valoración de políticos insulares (comparación con Encuestas anteriores)

POLÍTICO	1996	1997	2001	2002	2003	2004	2007
Inés Rojas	-	-	-	-	-	-	5,64
Manuela Armas	-	-	-	-	-	-	5,51
Manuel Fajardo Palarea	-	-	4,9	5,4	5,2	5,3	5,38
Fabián Martín	-	-	-	-	-	-	5,32
Mario Pérez	4,7	-	4,4	4,8	4,8	5,3	5,25
Isaac Castellano	-	-	-	-	-	-	5,03
Emilia Morales	-	-	-	-	-	-	4,98
Francisco Cabrera	-	-	-	-	5,3	5,0	4,98
Pedro Hernández	-	-	-	-	-	5,0	4,83
Loly Luzardo	5,3	4,3	-	4,6	4,4	4,6	4,60

(-) No incluido.

## 6.- INTENCIÓN DE VOTO AL CABILDO DE LANZAROTE

**Tabla 6.1.- Intención de voto al Cabildo de Lanzarote (abril 2007)**

Pregunta.- SUPONIENDO QUE MAÑANA SE CELEBRASEN ELECCIONES, ¿A QUÉ PARTIDO VOTARÍA USTED AL CABILDO DE LANZAROTE?

PARTIDO	%	CONSEJEROS
PSOE	29.9	7 - 8
CC	26.6	6 - 7
PIL	17.0	4
PP	12.4	3
AC	7.5	1 - 2
PNL-NC	2.2	
IA	2.2	
CCN	0.9	
Otros <sup>2</sup>	1.6	
TOTAL	100.0	23

**Gráfico 6.1.- Intención de voto al Cabildo de Lanzarote (abril 2007)**

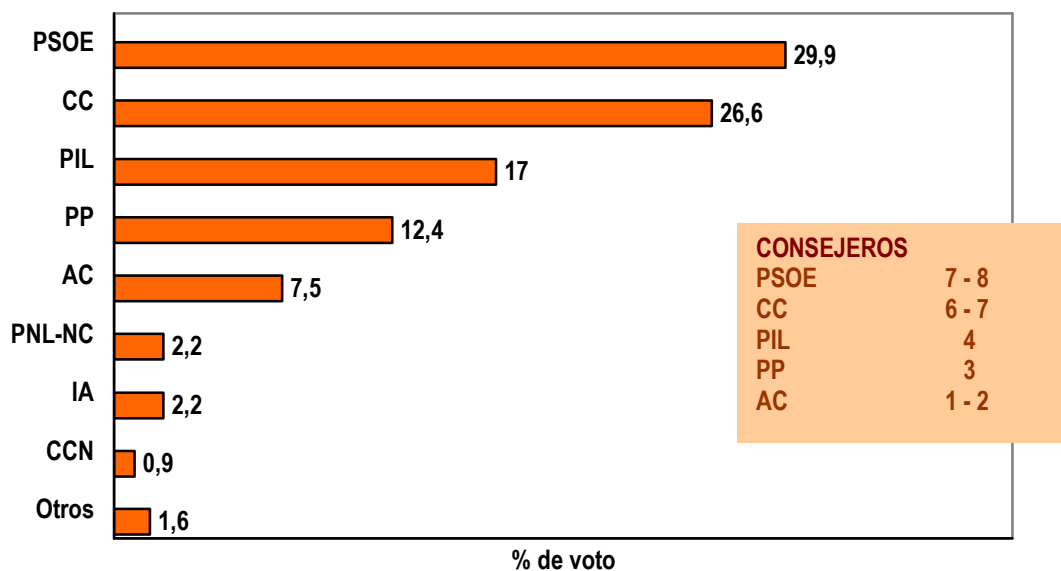

<sup>2</sup> Los Verdes (0.7 %), IU (0.2 %), PNC (0.2 %), Ciudadanos Asociados (0.1 %) y Sin especificar (0.4 %).

**Tabla 6.2.- Comparación de la intención de voto (abril 2007) con los resultados de las anteriores elecciones al Cabildo de Lanzarote (mayo 2003)**

PARTIDO	Resultados Elecciones 2003 <sup>3</sup>		Intención de voto Abril 2007	
	% <sup>4</sup>	Consejeros	%	Consejeros
PSOE	23.0	6	29.9	7 - 8
CC	18.9	5	26.6	6 - 7
PIL	32.3	8	17.0	4
PP	13.8	3	12.4	3
AC	7.5	1	7.5	1 - 2
Otros	4.5		6.9	
Total	100.0	23	100.0	23

## 6.1.- Simpatía política-Cabildo

Ante la pregunta de intención de voto al Cabildo de Lanzarote, los indecisos suponen el 22.6 %, mientras que el 16.5 % de los consultados dice que no votaría y un 7.1 % lo haría en blanco. Por último, el 5.2 % de los entrevistados no contesta a esta pregunta sobre intención de voto a la primera institución insular.

A estos entrevistados se les pidió que manifestaran qué opción política consideraban más próxima a sus ideas. Los resultados se exponen a continuación.

**Tabla 6.1.1.- Simpatía política-Cabildo (abril 2007)**

Pregunta.- ¿PODRÍA DECIRME, AL MENOS, POR QUÉ PARTIDO POLÍTICO SIENTE USTED MÁS SIMPATÍA O LO CONSIDERA MÁS PRÓXIMO A SUS IDEAS COMO PARA REPRESENTARLO EN EL CABILDO DE LANZAROTE?

RESPUESTA	%
PSOE	11.7
CC	7.2
PIL	4.8
PP	4.8
AC	3.1
IA	0.7
PNL-NC	0.4
Otros	1.4
Ninguno	28.3
No Sabe	25.8
No Contesta	12.0

<sup>3</sup> Fuente: Ministerio del Interior.

<sup>4</sup> Voto a candidatura.

## 7.- INTENCIÓN DE VOTO AL PARLAMENTO DE CANARIAS

Para obtener representación en el Parlamento de Canarias “se establece que sólo serán tenidas en cuenta aquellas listas de partido o coalición que hubieran obtenido el mayor número de votos válidos de su respectiva circunscripción electoral y las siguientes que hubieran obtenido, al menos un 30 % de los votos válidos emitidos en la circunscripción insular o, sumando los de todas las circunscripciones en donde hubiera presentado candidatura, al menos el 6 % de los votos válidos emitidos en la totalidad de la Comunidad Autónoma”.<sup>5</sup>

Para realizar la estimación de diputados, teniendo en cuenta los resultados de la Encuesta, se han establecido dos hipótesis:

**HIPÓTESIS 1:** Si la organización política con la que se presenta el PIL obtuviera al menos el 6 % de los votos válidos emitidos en la totalidad de la Comunidad Autónoma.

**HIPÓTESIS 2:** Si la organización política con la que se presenta el PIL obtuviera menos del 6 % de los votos válidos emitidos en Canarias.

**Tabla 7.1.- Intención de voto al Parlamento de Canarias (abril 2007)**

Pregunta.- Y SI MAÑANA FUERAN LAS ELECCIONES AL PARLAMENTO DE CANARIAS, ¿A QUÉ PARTIDO VOTARÍA USTED?

PARTIDO	%	DIPUTADOS	
		Hipótesis 1	Hipótesis 2
PSOE	36.7	4	4
CC	25.8	2	3
PP	16.4	1	1
PIL-CCN	14.2	1	
AC	3.8		
PNL-NC	1.6		
IA	0.8		
Otros <sup>6</sup>	0.7		
<b>TOTAL</b>	<b>100.0</b>	<b>8</b>	<b>8</b>

<sup>5</sup> Estatuto de Autonomía de Canarias. Disposición Transitoria Primera, Punto 2.

<sup>6</sup> IU (0.4 %) y Los Verdes (0.3 %).

Gráfico 7.1.- Intención de voto al Parlamento de Canarias (abril 2007)



Tabla 7.2.- Comparación de la intención de voto (abril 2007) con los resultados de las anteriores elecciones al Parlamento de Canarias (2003)

PARTIDO	Resultados Elecciones 2003 <sup>7</sup>		Intención de voto Abril 2007		
	% <sup>8</sup>	%	%	Diputados	
				H1	H2
PSOE	21.2	2	36.7	4	4
CC	19.8	2	25.8	2	3
PP	18.0	1	16.4	1	1
PIL-CCN	30.9	3	14.2	1	
Otros	9.9	-	6.9		
<b>Total</b>	<b>100.0</b>	<b>8</b>	<b>100.0</b>	<b>8</b>	<b>8</b>

<sup>7</sup> Fuente: Ministerio del Interior.<sup>8</sup> Voto a candidatura.

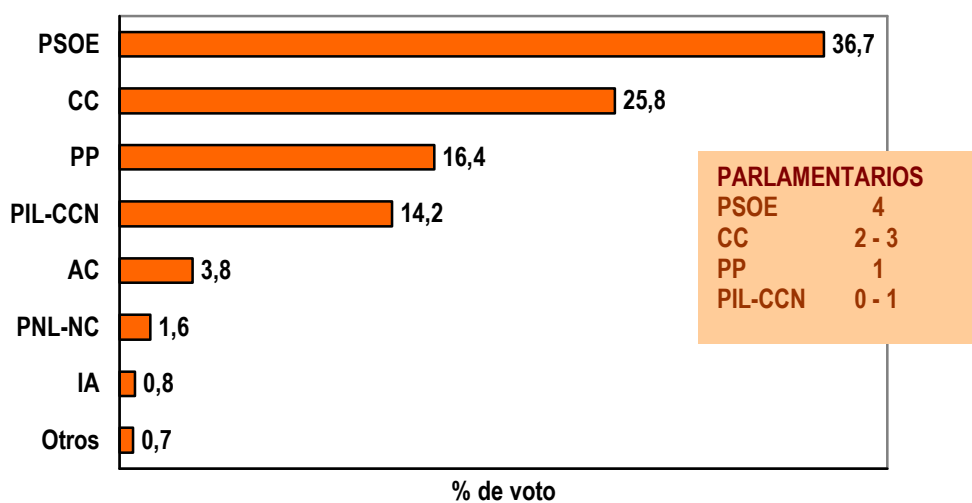

## 7.1.- Simpatía política-Parlamento

En el porcentaje de respuesta sobre intención de voto al Parlamento de Canarias, los indecisos suponen el 24 %, mientras que el 13.5 % de los consultados dice que no votará y un 4.1 % lo hará en blanco. Por último el 4.8 % entrevistados no contesta a esta pregunta sobre intención de voto al Parlamento de Canarias.

A estos entrevistados se les pidió que manifestaran qué opción política consideraban más próxima a sus ideas. Los resultados se exponen a continuación.

**Tabla 7.1.1.- Simpatía política-Parlamento (abril 2007)**

Pregunta.- ¿PODRÍA DECIRME, AL MENOS, POR QUÉ PARTIDO POLÍTICO SIENTE USTED MÁS SIMPATÍA O LO CONSIDERA MÁS PRÓXIMO A SUS IDEAS COMO PARA REPRESENTARLO EN EL PARLAMENTO DE CANARIAS?

RESPUESTA	%
PSOE	8.9
CC	6.0
PIL	2.9
PP	2.7
AC	1.1
CCN	0.2
PNL-NC	0.2
Otros	1.1
Ninguno	31.1
No Sabe	33.0
No Contesta	13.0

## 8.- PARTIDO QUE MEJOR DEFIENDE LOS INTERESES DE LANZAROTE

Además de preguntar por la intención de voto al Cabildo de Lanzarote y al Parlamento de Canarias, se le solicitó al entrevistado cuál era –a su juicio- el partido político que mejor defendía los intereses de Lanzarote.

**Tabla 8.1.- Partido que mejor defiende los intereses de Lanzarote (abril 2007)**

Pregunta.- ¿QUÉ PARTIDO CREE USTED QUE DEFIENDE MEJOR LOS INTERESES DE LANZAROTE?

RESPUESTA	%
CC	14.1
PSOE	13.2
PIL	10.6
AC	4.8
PP	4.0
PNL-NC	1.3
IA	1.0
CCN	0.3
Otros	0.8
Ninguno	26.1
No Sabe	20.2
No Contesta	3.7

# TEMAS ELECTORALES

## Arrecife

## 9.- CONOCIMIENTO DE POLÍTICOS DEL MUNICIPIO DE ARRECIFE

En este título se expone el grado de conocimiento que tiene la población de los principales políticos del municipio de Arrecife.

**Tabla 9.1.- Conocimiento de políticos del municipio de Arrecife (abril 2007)**

Pregunta.- A CONTINUACIÓN VOY A LEERLE ALGUNOS NOMBRES DE POLÍTICOS DE ARRECIFE. PARA CADA UNO DE ELLOS DÍGAME, POR FAVOR, SI LO CONOCE O NO.

POLÍTICO	% CONOCE
Isabel Déniz	86.2
Enrique Pérez Parrilla	78.2
Cándido Reguera	65.9
Pedro Hernández	54.9
Ginés Quintana	38.7
Antonio Hernández Rodríguez	31.4

Isabel Déniz (CC), la actual alcaldesa del Ayuntamiento de Arrecife, es el político que mayor porcentaje de conocimiento obtiene de los incluidos en el estudio. Los políticos Enrique Pérez Parrilla (PSOE), Cándido Reguera (PP) y Pedro Hernández (IA) superan el 50 %.

**Gráfico 9.1.- Conocimiento de políticos del municipio de Arrecife (abril 2007)**

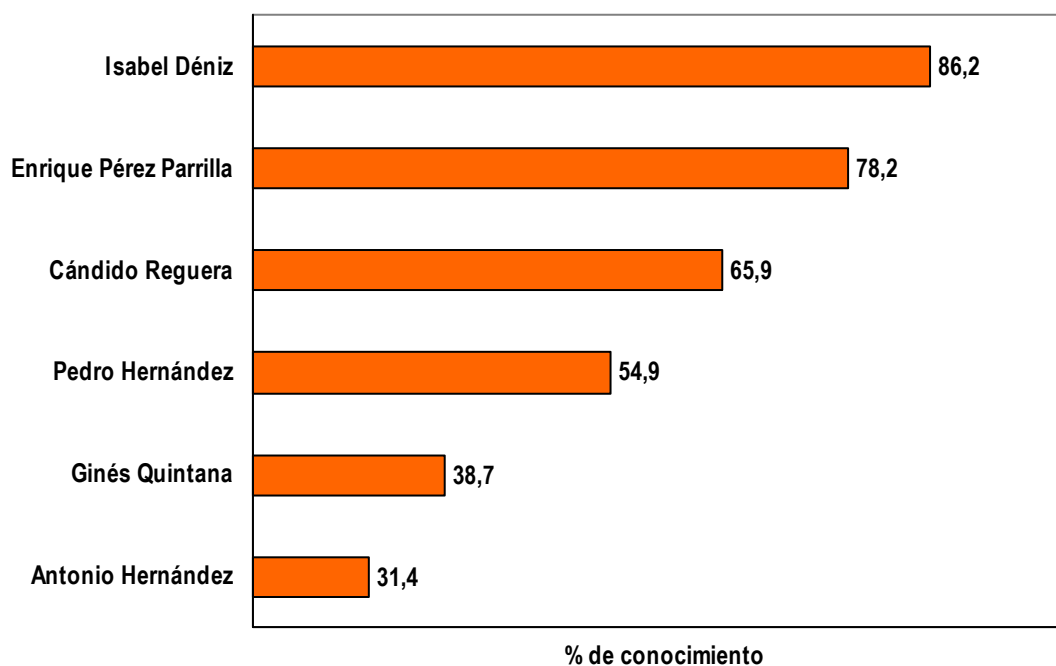

## 10.- VALORACIÓN DE POLÍTICOS DEL MUNICIPIO DE ARRECIFE

Además de solicitar el grado de conocimiento de los políticos del municipio de Arrecife, también se le pidió a los entrevistados que dieran su valoración (en una escala de 0 a 10) sobre cada uno de ellos.

**Tabla 10.1.- Conocimiento de políticos del municipio de Arrecife (abril 2007)**

Pregunta.- A CONTINUACIÓN VOY A LEERLE ALGUNOS NOMBRES DE POLÍTICOS DE ARRECIFE. LE AGRADECERÍA ME INDICARA, CON RESPECTO A CADA UNO DE ELLOS, QUÉ VALORACIÓN LE MERECE SU ACTUACIÓN POLÍTICA. PUNTÚELOS DE 0 A 10, SABIENDO QUE EL 0 SIGNIFICA QUE LO VALORA MUY MAL Y EL 10 QUE LO VALORA MUY BIEN.

POLÍTICO	PUNTUACIÓN DE 0 A 10 Media	Desviación típica
Enrique Pérez Parrilla	5,66	2,55
Antonio Hernández Rodríguez	5,14	2,49
Ginés Quintana	4,95	2,31
Cándido Reguera	4,87	2,40
Pedro Hernández	4,85	2,47
Isabel Déniz	4,34	2,89

**Gráfico 10.1.- Valoración de políticos del municipio de Arrecife (abril 2007)**

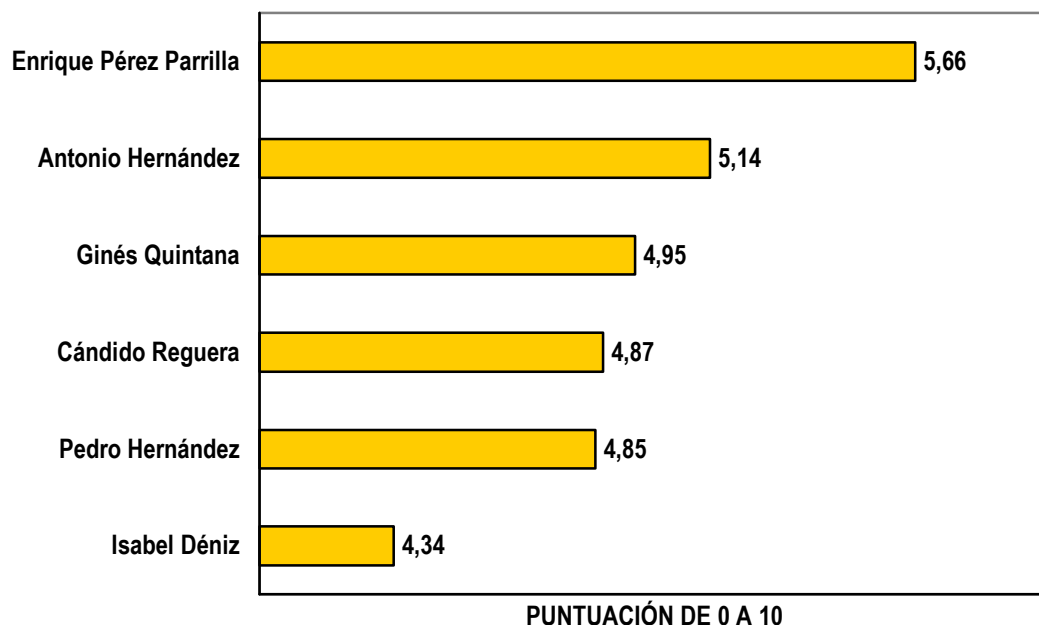

## 11.- INTENCIÓN DE VOTO AL AYUNTAMIENTO DE ARRECIFE

Tabla 11.1.- *Intención de voto al Ayuntamiento de Arrecife (abril 2007)*

PARTIDO	%	CONCEJALES
PSOE	28.6	7 - 8
CC	24.8	6 - 7
PIL	18.0	4 - 5
PP	13.1	3
AC	7.9	2
PNL-NC	4.4	0 - 1
IA	1.4	
CCN	1.1	
Otros	0.8	
TOTAL	100.0	25

Gráfico 11.1.- *Intención de voto al Ayuntamiento de Arrecife (abril 2007)*

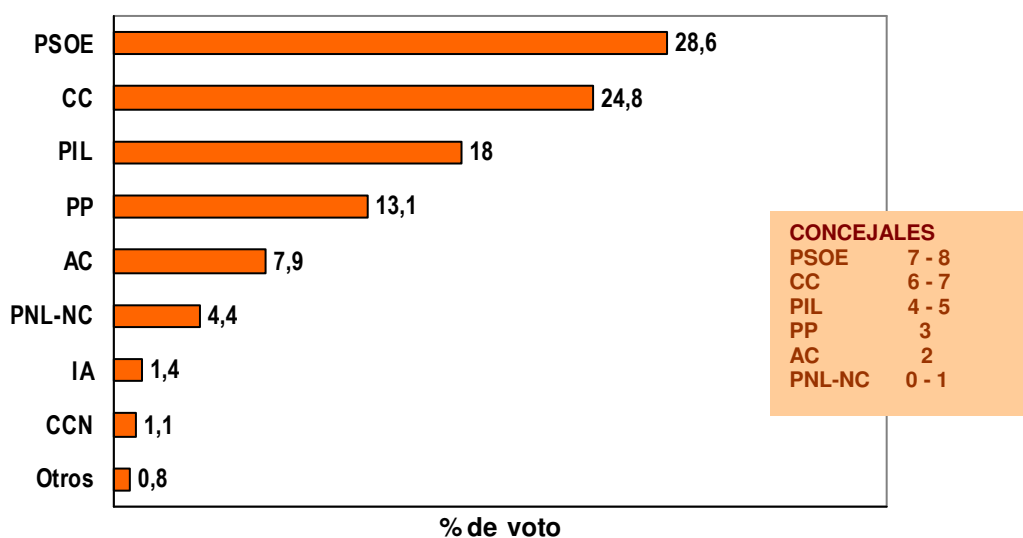

**Tabla 11.2.- Comparación de la intención de voto (abril 2007) con los resultados de las anteriores elecciones al Ayuntamiento de Arrecife (2003)**

PARTIDO	Resultados Elecciones 2003 <sup>9</sup>		Intención de voto Abril 2007	
	% <sup>10</sup>	Concejales	%	Concejales
PSOE	22.6	5	28.6	7 - 8
CC	18.4	4	24.8	6 - 7
PIL	32.5	8	18.0	4 - 5
PP	11.6	2	13.1	3
AC	9.1	2	7.9	2
PNL-NC			4.4	0 - 1
Otros	5.7		3.3	
<b>Total</b>	<b>100.0</b>	<b>21</b>	<b>100.0</b>	<b>25</b>

### 11.1.- Simpatía política-Ayuntamiento de Arrecife

Al Ayuntamiento de Arrecife, los indecisos suponen el 22.3 %, mientras que el 10.5 % de los consultados dice que no votará y un 4.8 % lo hará en blanco. Por último el 2.9 % entrevistados no contesta a esta pregunta sobre intención de voto al Ayuntamiento de Arrecife.

A estos entrevistados se les pidió que manifestaran qué opción política consideraban más próxima a sus ideas. Los resultados se exponen a continuación.

**Tabla 12.1.1.- Simpatía política-Ayuntamiento de Arrecife (abril 2007)**

Pregunta.- ¿PODRÍA DECIRME, AL MENOS, POR QUÉ PARTIDO POLÍTICO SIENTE USTED MÁS SIMPATÍA O LO CONSIDERA MÁS PRÓXIMO A SUS IDEAS COMO PARA REPRESENTARLO EN EL AYUNTAMIENTO DE ARRECIFE?

RESPUESTA	%
PSOE	7.1
CC	4.4
PIL	3.6
PP	2.4
AC	2.4
Otros	0.8
Ninguno	28.6
No Sabe	39.3
No Contesta	11.5

<sup>9</sup> Fuente: Ministerio del Interior.

<sup>10</sup> Voto a candidatura.