

LANZAROTE

DATOS ESTADISTICOS 1982

DELEGACION INSULAR DE TURISMO



AZ
5

DELEGACION INSULAR DE TURISMO

LANZAROTE

EL TURISMO EN LA ISLA DE LANZAROTE

DATOS ESTADISTICOS 1982

I N D I C E

I.- AFLUENCIA TURISTICA:

- Entrada de turistas, nacionales y extranjeros, con indicación de nacionalidades y porcentajes de variación referidos al año 1.981.
- Gráfico evolución entrada de turistas desde el año 1.967.
- Gráfico previsión entrada de turistas hasta el año 1.986.

II.- TRAFICO AEREO:

- Movimiento de aviones y pasajeros.
- Plazas de avión ofertadas por la Compañía Iberia desde Lanzarote, e índices de ocupación registrados.
- Movimiento de personas, procedentes de Las Palmas y Tenerife, atendidas por el "Pool" de Agencias de Viajes de Lanzarote.

III.- TRAFICO MARITIMO:

- Movimiento de buques de turismo con expresión de T.R.B. y pasajeros en tránsito.
- Movimiento de pasajeros atendidos por la Compañía "Alisur,S.A." en su línea con Fuerteventura.

IV.- ALOJAMIENTO:

- Gráfico distribución de la capacidad hotelera por categorías y Municipios.
- Gráfico distribución de la capacidad extrahotelera por categorías y Municipios.
- Porcentajes de ocupación registrados en los principales establecimientos hoteleros.
- Porcentajes de ocupación registrados en los principales establecimientos extrahoteleros.
- Relación de Congresos, Convenciones, Intensive Tours y Sales Meeting celebrados.

V.- INFORMADORES TURISTICOS:

- Movimiento de personas atendidas por la Asociación Profesional de Informadores Turísticos de Lanzarote.

VI.- OFICINA DE INFORMACION DE TURISMO:

- Movimiento de personas atendidas por la Oficina de Información de Lanzarote del Patronato Provincial de Turismo.

VII.- CENTROS TURISTICOS DEL CABILDO INSULAR DE LANZAROTE:

- Detalle del número de visitantes a los principales Centros Turísticos.
- Relación de actos culturales celebrados en el "Auditorio de los Jameos del Agua" y "Museo de Arte Contemporáneo Castillo de San José"

VIII.- PRINCIPALES ACTUACIONES TURISTICAS:

- Gráfico de asentamiento de las principales urbanizaciones turísticas.
- Sinopsis del estudio "PLAN INSULAR DE ORDENACION DE LA OFERTA TURISTICA DE LA ISLA DE LANZAROTE" realizado por la Secretaría de Estado de Turismo.

IX.- CLIMATOLOGIA:

- Datos de valor medio mensual y medio del año.
- Gráfico de temperaturas, máximas y mínimas, para cada mes del año.
- Gráfico de temperatura del agua del mar para cada mes del año.

X.- DATOS SOCIOECONOMICOS:

- Gráfico distribución porcentual de personas activas por sectores económicos.

XI.- LUGARES DE INTERES TURISTICO:

- Gráfico sobre perfil de Lanzarote de los lugares de interés turístico.

I. AFLUENCIA TURISTICA

DELEGACION INSULAR DE TURISMO

LANZAROTE

AFLUENCIA DE TURISTAS, NACIONALES Y EXTRANJEROS, LLEGADOS A LANZAROTE
DURANTE 1.982 E INDICES DE VARIACION REFERIDOS AL AÑO DE 1.981. —

PROCEDENCIA	Enero	Febrero	Marzo	Abril	Mayo	Junio	Julio	Agosto	Septiembre	Octubre	Noviembre	Diciembre	TOTAL	1.981	Variación	%
Alemania	6.159	5.661	6.111	5.135	5.025	4.088	4.352	5.223	4.442	5.910	6.691	6.172	64.969	69.099	- 4.130	- 5,98
Dinamarca	1.030	849	776	305	1	28	4	-	3	98	425	388	3.907	4.813	- 906	- 18,82
Finlandia	557	348	443	158	2	6	-	1	3	4	57	12	1.591	2.031	- 440	- 21,66
Francia	69	22	23	16	20	15	7	9	4	11	12	24	232	178	54	30,33
Gran Bretaña	3.402	3.856	3.692	4.229	2.533	2.619	3.561	2.913	3.522	2.850	4.618	5.460	43.255	36.455	6.800	18,65
Holanda	1.664	1.430	1.272	595	154	12	46	21	17	19	875	931	7.036	5.453	1.583	29,02
Noruega	2.981	2.758	2.633	1.976	6	126	502	481	408	962	3.056	3.272	19.161	16.709	2.452	14,67
Suecia	854	921	1.021	869	3	4	-	8	1	14	879	808	5.382	4.317	1.065	24,66
Suiza	15	30	-	4	2	1	18	1	6	8	248	317	650	1.099	- 449	- 40,85
Otros países	473	455	440	985	245	118	141	126	118	132	326	619	4.178	3.707	471	12,70
T O T A L E S	17.204	16.330	16.411	14.272	7.991	7.017	8.631	8.783	8.524	10.008	17.187	18.003	150.361	143.861	6.500	4,51
Españoles (alejados)	2.133	2.367	2.142	2.516	1.378	2.143	3.507	6.980	3.468	1.761	1.282	2.325	32.002	38.087	- 6.085	- 15,97
TOTAL GENERAL.	19.337	18.697	18.553	16.788	9.369	9.160	12.138	15.763	11.992	11.769	18.469	20.328	182.363	181.948	415	0,22

Lanzarote, Enero de 1.983

EVOLUCION DEL TURISMO EN LANZAROTE

MALES

200

190

180

160

140

120

100

90

80

70

60

50

40

30

20

10

0

1967

68

69

70

71

72

73

74

75

76

77

78

79

80

81

82

Años

9.515

10.205

14.947

25.135

35.237

46.813

48.882

65.905

80.786

85.753

81.444

131.257

158.004

170.707

186.747

188.363

DELEGACION DE TURISMO
LANZAROTE

PREVISIONES TURISTICAS DE LANZAROTE

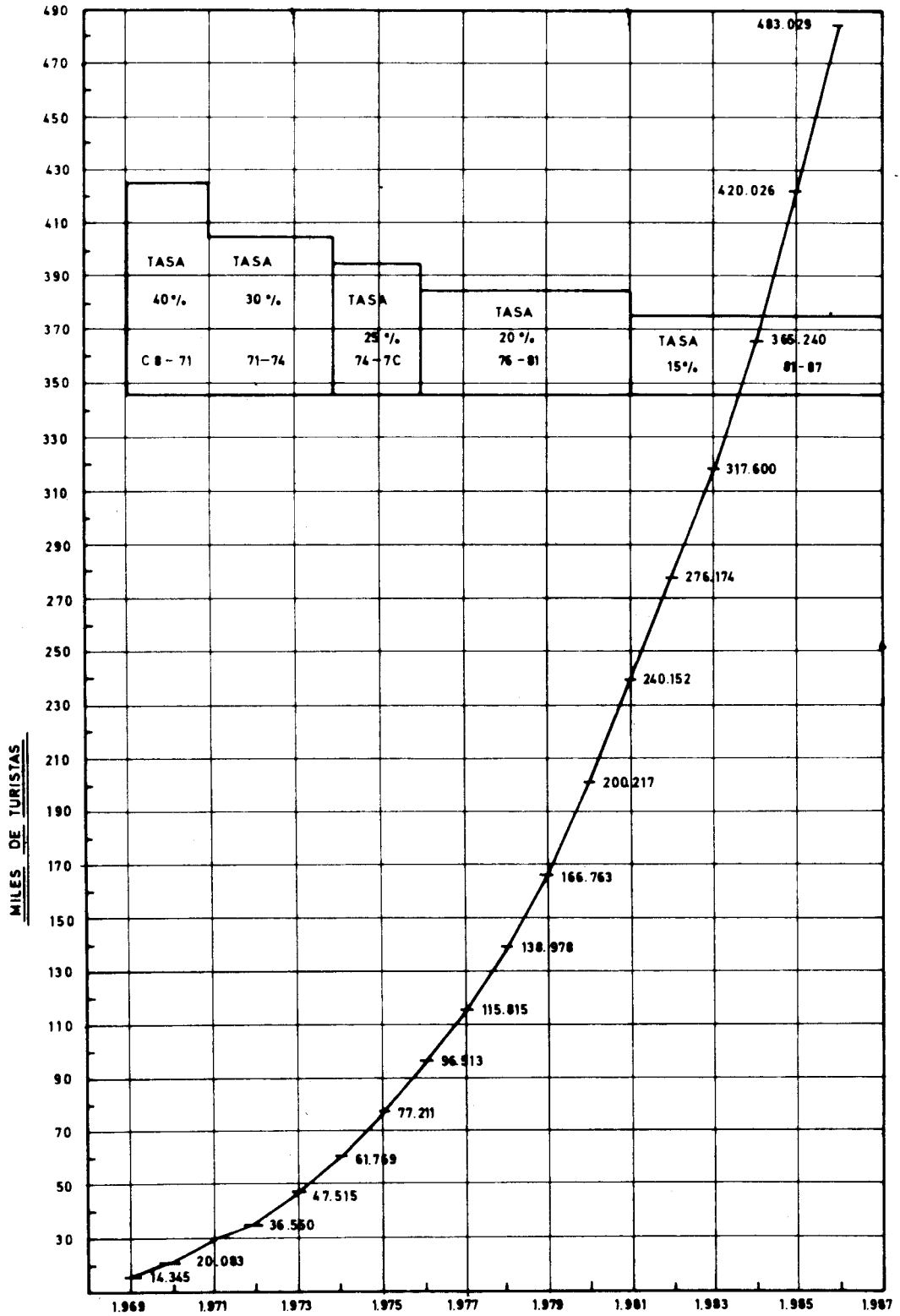

TASA DE CRECIMIENTO ACUMULADO	40%	30%	25%	20%	15%

II. TRAFICO AEREO

DELEGACION INSULAR DE TURISMO

LANZAROTE

MOVIMIENTO DE AVIONES Y PASAJEROS REGISTRADOS EN EL AEROPUERTO DE
LANZAROTE DURANTE 1.982

TIPO DE VUELO	ENERO		FEBRERO		MARZO		ABRIL		MAYO		JUNIO		JULIO		AGOSTO		SEPTBRE		OCTBRE		NOVBRE		DICIEMBRE	
	avi.	pasaj.	avi.	pasaj.	avi.	pasaj.	avi.	pasaj.	avi.	pasaj.	avi.	pasaj.	avi.	pasaj.	avi.	pasaj.	avi.	pasaj.	avi.	pasaj.	avi.	pasaj.	avi.	pasaj.
Regulares	430	32.797	388	28.952	436	33.839	430	35.352	444	33.762	424	35.990	512	48.780	528	55.703	490	45.454	448	38.551	452	29.994	446	32.506
No Regulares	75	4.341	61	6.624	65	5.898	96	7.453	64	4.989	69	5.050	105	8.863	116	8.955	96	6.563	89	5.494	64	4.809	68	4.478
Internacionales	261	31.074	237	27.481	259	31.234	262	25.729	91	15.119	81	13.203	88	16.333	94	17.690	98	17.321	131	20.196	250	30.872	283	31.866

R E S U M E N

<u>Tipo de vuelo</u>	<u>Aviones</u>	<u>Pasajeros</u>
Regulares	5.428	451.680
No regulares.	968	73.517
Internacionales . . .	2.135	278.118
<u>T O T A L E S</u>	<u>8.531</u>	<u>803.315</u>

Fuente: Aeropuerto de Lanzarote

Lanzarote, Enero de 1.983

DELEGACION INSULAR DE TURISMO

LANZAROTE

PLAZAS DE AVION OFERTADAS POR LA COMPAÑIA IBERIA EN LANZAROTE

DURANTE 1.982 E INDICE DE OCUPACION REGISTRADO EN LAS MISMAS.

M E S E S	LAS PALMAS			TENERIFE			FUERTEVENTURA			MADRID			MALAGA			SEVILLA		
	Ofertadas	Ocupadas	% ocup.	Ofertadas	Ocupadas	% ocup.	Ofertadas	Ocupadas	% ocup.	Ofertadas	Ocupadas	% ocup.	Ofertadas	Ocupadas	% ocup.	Ofertadas	Ocupadas	% ocup.
Enero	15.710	11.059	70,39	6.000	4.679	77,98	924	424	45,88	790	790	100,00	100	86	86,00	240	146	60,84
Febrero	14.516	8.920	61,45	5.600	4.212	75,21	880	444	50,45	720	673	93,47	80	77	92,25	240	98	40,84
Marzo	15.810	10.856	68,67	6.324	4.790	75,74	968	518	53,51	809	799	98,76	80	80	100,00	270	212	78,51
Abril	14.768	12.155	82,31	6.919	5.572	80,53	1.368	545	39,84	1.179	1.027	87,10	80	80	100,00	270	185	68,51
Mayo	15.431	10.906	70,67	7.170	4.771	66,54	968	454	46,90	1.321	810	61,32	100	100	100,00	240	193	80,42
Junio	14.768	10.667	72,23	6.919	5.483	79,35	924	415	44,91	1.281	961	75,80	80	80	100,00	270	267	98,88
Julio	19.714	14.261	72,33	8.189	6.620	80,84	1.138	465	40,86	2.387	1.286	53,81	80	80	100,00	270	270	100,00
Agosto	18.286	17.159	93,83	8.100	8.087	99,83	1.240	517	41,69	2.424	2.157	88,98	100	100	100,00	240	240	100,00
Septiembre	17.325	15.392	88,84	7.342	6.595	89,82	1.094	372	34,00	1.689	1.481	87,68	80	80	100,00	270	240	88,88
Octubre	16.967	11.754	69,28	7.868	5.727	72,79	968	316	32,64	1.317	949	72,06	100	60	60,00	270	182	67,41
Noviembre	13.115	9.825	74,91	6.120	4.278	69,90	748	275	36,76	983	917	93,28	80	49	61,25	240	76	31,76
Diciembre	13.360	9.329	69,82	6.324	4.185	66,17	792	438	55,31	1.043	1.027	98,46	80	44	55,00	300	147	49,00
TOTALES	189.770	142.283	74,98	82.875	64.999	78,43	12.012	5.183	43,15	15.943	12.877	80,77	1.040	916	88,08	3.120	2.256	72,31

DELEGACION INSULAR DE TURISMO

LANZAROTE

MOVIMIENTO DE PERSONAS ATENDIDAS POR EL "POOL" DE AGENCIAS
DE VIAJES DE LANZAROTE DURANTE EL AÑO DE 1.982. —

<u>PROCEDECENCIA</u>	<u>Enero</u>	<u>Febrero</u>	<u>Marzo</u>	<u>Abril</u>	<u>Mayo</u>	<u>Junio</u>	<u>Julio</u>	<u>Agosto</u>	<u>Septiembre</u>	<u>Octubre</u>	<u>Noviembre</u>	<u>Diciembre</u>	<u>TOTAL</u>
TENERIFE	1.139	1.341	1.859	711	1.333	1.488	1.182	1.700	1.413	748	914	905	14.733
LAS PALMAS	1.697	1.824	1.747	1.933	1.805	2.003	3.285	4.907	4.305	3.259	2.370	2.247	31.382
<u>T O T A L E S . . .</u>	<u>2.836</u>	<u>3.165</u>	<u>3.606</u>	<u>2.644</u>	<u>3.138</u>	<u>3.491</u>	<u>4.467</u>	<u>6.607</u>	<u>5.718</u>	<u>4.007</u>	<u>3.284</u>	<u>3.152</u>	<u>46.115</u>

Lanzarote, Enero de 1.983

III. TRAFICO MARITIMO

DELEGACION INSULAR DE TURISMO

LANZAROTE

MOVIMIENTO DE BUQUES DE TURISMO ARRIBADOS AL PUERTO DE LANZAROTE

DURANTE EL AÑO 1.982

#	FECHA .	BUQUE	T.R.B.	Pasajeros	TOTAL BUQUES		TOTAL PASAJEROS.	
					Parcial	Total	Parcial	Total
4-	Enero	BELORUSSIYA	13.251	146				
5.	"	ILMATAR	7.155	143				
6.	"	BLACK WATCH	9.449	373				
10-	"	MIKHAIL KALININ	5.243	142				
10-	"	ANTONINA NEZHANOVA	3.924	9				
12-	"	BLACK PRINCE	9.449	333				
16-	"	EUROPA	35.000	497				
18-	"	BELORUSSIYA	13.251	260				
20-	"	BLACK WATCH	9.449	253				
23-	"	ANTONINA NEZHANOVA	3.924	34				
25-	"	CRUZIYA	13.251	285				
26-	"	BLACK PRINCE	9.449	359				
26-	"	ILMATAR	7.155	170	13	13	3.004	3.004
3-	Febrero	BLACK WATCH	9.449	268				
7-	"	MIKHAIL KALININ	5.243	156				
9-	"	BLACK PRINCE	9.449	318				
9-	"	ILMATAR	7.155	234				
16-	"	ILMATAR	7.155	167				
17-	"	BLACK WATCH	9.449	210				
20-	"	ANTONINA NEZHANOVA	3.941	31				
23-	"	BLACK PRINCE	9.449	255				
23-	"	ILMATAR	7.155	236	9	22	1.875	4.879
1-	Marzo	BELORUSSIYA	13.251	271				
2-	"	ILMATAR	7.155	334				
3-	"	BLACK WATCH	9.449	294				
5-	"	MASSALLA	10.513	538				
6-	"	ANTONINA NEZHANOVA	3.941	57				
7-	"	MIKHAIL KALININ	5.243	210				
9-	"	BLACK PRINCE	9.449	315				
9-	"	ILMATAR	7.155	151				
15-	"	BELORUSSIYA	13.251	302				
17-	"	BLACK WATCH	9.449	258				
20-	"	ANTONINA NEZHANOVA	3.941	90				
25-	"	BLACK PRINCE	9.449	318				
30-	"	ASTOR	18.200	283				
31-	"	BLACK WATCH	9.449	338	14	36	3.759	8.638

....//..

MOVIMIENTO DE BUQUES DE TURISMO ARRIBADOS AL PUERTO DE LANZAROTE
DURANTE EL AÑO 1.982

FECHA	BUQUE	T.R.B.	Pasajeros		TOTAL BUQUES		TOTAL PASAJEROS	
					Parcial	Total	Parcial	Total
2-Abril	ANTONINA NEZHDANOVA	3.924	78	anterior		36		8.638
14- "	BLACK WATCH	9.449	375					
16- "	QUEEN ELIZABETH 2	67.140	1.772					
25- "	IVAN FRANKO	20.064	355					
28- "	BLACK WATCH	9.449	320					
29- "	CRUZIYA	13.251	173		6	42	3.073	11.711
8-Mayo	BLACK PRINCE	9.449	331					
15- "	BELORUSSIYA	13.251	306					
14- "	BLACK WATCH	9.449	240		3	45	877	12.588
13-Junio	BERLIN	7.813	273		1	46	273	12.861
4-Julio	MIKHAIL KALININ	5.243	146					
11- "	BERLIN	7.813	287					
25- "	KASAKHSTAN	13.251	348					
25- "	MIKHAIL LERMONTOV	19.872	569		4	50	1.350	14.211
15-Agosto	MIKHAIL KALININ	5.243	226					
15- "	BERLIN	7.813	310					
17- "	TARAS SHEVCHENKO	20.027	603					
23- "	MIKHAIL LERMONTOV	19.872	521		4	54	1.660	15.871
4-Septiembre	ALEXANDER PUSHKIN	20.502	487					
18- "	SEA PRINCESS	27.670	724					
18- "	WORLD DISCOVERER	3.153	159					
19- "	MAXIN GORKY	24.980	643					
20- "	ALEXANDER PUSHKIN	20.502	487		5	59	2.500	18.371
1-Octubre	SEA PRINCESS	27.670	666					
6- "	FUNCHAL	9.845	381					
6- "	BLACK WATCH	9.449	255					
7- "	TARAS SHEVCHENKO	20.027	605					
20- "	BLACK WATCH	9.449	214					
22- "	MAXIN GORKY	24.980	384		6	65	2.505	20.876
3-Septiembre	BLACK WATCH	9.449	142					
10- "	MASSALIA	10.513	465					
17- "	BLACK WATCH	9.449	280					
18- "	AZERBAIDZHAN	13.251	294					
24- "	BLACK PRINCE	9.449	224					
28- "	MASSALIA	10.513	330		6	71	1.735	22.611
1-Diciembre	BLACK WATCH	9.449	346					
2- "	AZERBAIDZHAN	13.251	188					
7- "	BLACK PRINCE	9.449	250					
15- "	BLACK WATCH	9.449	297					
21- "	BLACK PRINCE	9.449	220					
29- "	BLACK WATCH	9.449	291					
29- "	ALEXANDER PUSHKIN	20.502	523		7	78	2.115	24.726

DELEGACION INSULAR DE TURISMO

LANZAROTE

MOVIMIENTO DE PASAJEROS ATENDIDOS POR LA COMPAÑIA "ALISUR, S.A." EN SU LINEA
PLAYA BLANCA (LANZAROTE)-CORRALEJOS (FUERTEVENTURA) DURANTE EL AÑO DE 1.982.

<u>M E S</u>	<u>PASAJEROS ENTRADOS LANZAROTE</u>	<u>PASAJEROS SALIDOS LANZAROTE</u>
Enere	1.447	1.496
Febrero	2.177	2.083
Marzo	2.472	2.455
Abril	3.139	3.140
Mayo	2.613	2.558
Junio	2.744	2.646
Julio	3.440	3.410
Agosto	4.183	4.033
Septiembre	3.943	3.917
Octubre	3.497	3.340
Noviembre	2.599	2.670
Diciembre	3.313	3.043
<u>T O T A L E S</u>	<u>35.567</u>	<u>34.791</u>

Fuente: Compañía "Alisur, S.A."

Lanzarote, Enero de 1.983

IV. ALOJAMIENTO

DELEGACION INSULAR DE TURISMO

LANZAROTE

DISTRIBUCION EN % DE LAS
PLAZAS HOTELERAS
POR CATEGORIAS

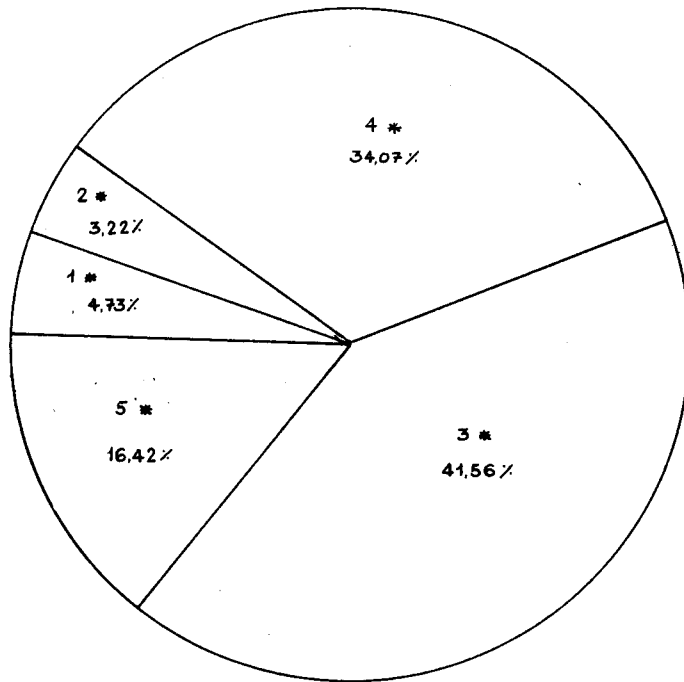

DISTRIBUCION EN % DE LAS
PLAZAS HOTELERAS
POR MUNICIPIOS

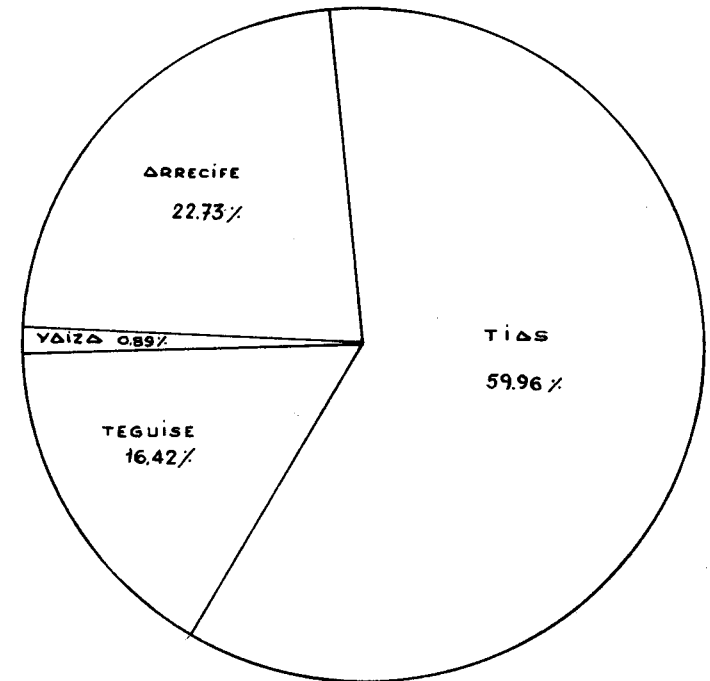

DELEGACION INSULAR DE TURISMO

LANZAROTE

DISTRIBUCION EN % DE LAS PLAZAS

EXTRAHOTELERAS

POR CATEGORIA.

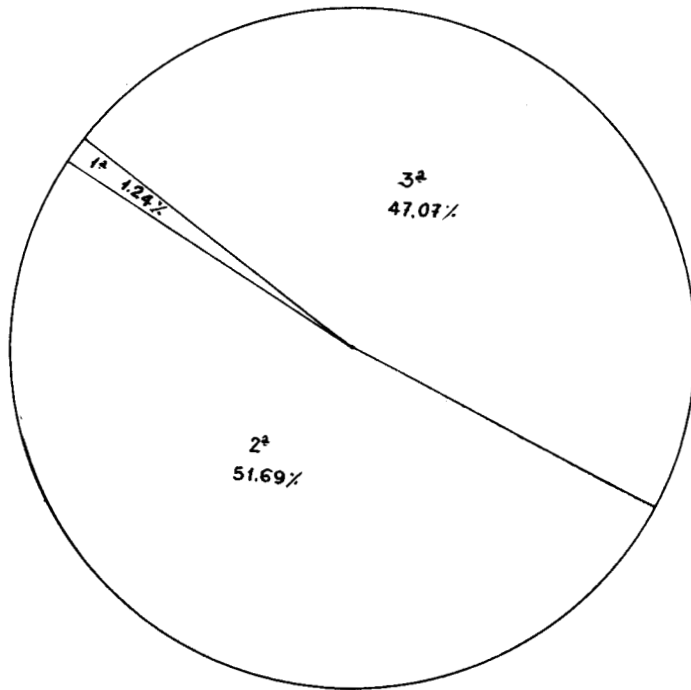

DISTRIBUCION EN % DE LAS PLAZAS

EXTRAHOTELERAS

POR MUNICIPIO.

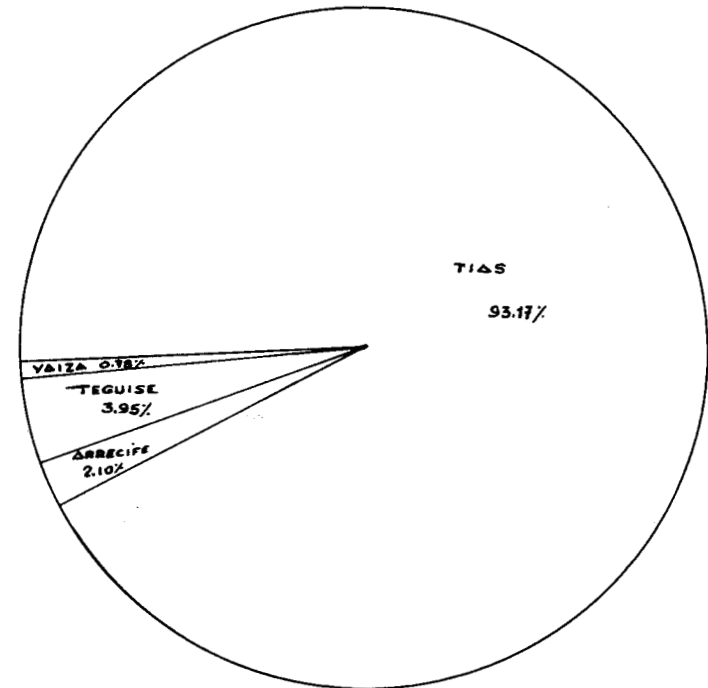

Lanzarote, Enero de 1.983

DELEGACION INSULAR DE TURISMO
LANZAROTE

PORCENTAJES DE OCUPACION REGISTRADOS EN LOS PRINCIPALES
ESTABLECIMIENTOS HOTELEROS DE LANZAROTE EN EL AÑO 1.982

ESTABLECIMIENTO	Categoria	Plazas	ENERO	FEBRERO	MARZO	ABRIL	MAYO	JUNIO	JULIO	AGOSTO	SEPTBRE	OCTBRE	NOVERE	DICBRE
Las Salinas-Sheraton Hotel	5 estr.	591	66,70	70,10	82,70	72,90	41,40	38,40	37,20	83,10	49,50	57,06	80,90	73,30
Hotel Los Farienes.	4 estr.	312	87,91	92,95	92,96	87,40	86,15	62,47	81,06	100,00	85,54	84,64	92,13	74,74
Hotel San Antonio	4 estr.	638	67,29	89,45	89,65	73,43	63,80	62,53	68,71	89,71	86,19	88,73	88,14	73,20
Arrecife Gran Hotel	4 estr.	276	81,01	82,06	76,89	58,58	31,93	40,38	40,81	62,16	49,83	43,89	50,10	41,74
Hotel-Residencia Miramar	3 estr.	180	55,13	58,02	60,52	57,83	55,25	56,59	57,13	51,10	58,57	55,69	57,80	57,72
Hotel-Residencia Cardena	3 estr.	108	34,31	37,82	49,37	43,58	35,49	72,49	52,19	75,49	57,62	36,60	60,33	55,84

Lanzarote, Enero de 1.983

DELEGACION INSULAR DE TURISMO

LANZAROTE

PORCENTAJES DE OCUPACION REGISTRADOS EN LOS PRINCIPALES ESTABLECIMIENTOS EXTRAHOTELEROS DE LANZAROTE EN EL AÑO 1.982 -

ESTABLECIMIENTO	ENERO	FEBRERO	MARZO	ABRIL	MAYO	JUNIO	JULIO	AGOSTO	SEPTBRE	OCTBRE	NOVRE	DICBRE
Arena Dorada	96,00	97,70	98,20	87,50	50,20	53,70	62,30	61,00	89,00	73,00	84,00	98,00
Balcón del Mar	88,00	96,00	91,00	78,00	68,00	71,00	78,00	92,00	88,00	86,00	94,00	96,00
Baroarola	88,19	84,73	100,00	73,86	72,11	73,51	86,02	85,00	90,61	91,98	96,40	75,51
Casas del Sol	80,99	95,00	86,94	67,00	28,00	37,00	54,00	70,00	56,00	50,00	94,00	93,54
Casa Heddy	71,00	65,00	68,00	55,00	- -	- -	25,00	70,00	70,00	81,00	60,00	55,00
Castillo Papagayo	70,00	75,00	75,00	80,00	80,00	80,00	85,00	85,00	90,00	90,00	80,00	70,00
Cocoterres, Los (Ptº Carmen)	96,11	93,58	98,50	77,23	63,14	50,49	78,65	89,15	88,93	81,94	98,30	98,16
Celinas del Sol	100,00	95,68	97,16	68,84	85,58	82,57	85,53	73,73	75,93	85,22	100,00	98,08
Elena	90,00	70,00	70,00	70,00	60,00	60,00	70,00	90,00	90,00	70,00	90,00	98,00
Islamar	48,38	50,71	58,70	47,77	41,29	58,66	59,79	75,26	61,55	54,83	37,33	33,98
Hibiscos, Los	97,08	97,03	98,62	55,68	60,00	57,00	70,00	70,00	57,00	60,00	80,00	75,00
Island Homes	40,00	44,50	45,00	42,00	13,80	13,99	37,32	56,00	27,16	23,07	30,38	42,72
Jable, El	98,87	97,14	98,70	65,99	40,92	65,00	70,00	70,00	72,00	80,00	90,00	65,00
Kentiki	71,50	68,20	71,40	49,90	19,40	23,30	49,90	54,90	44,00	50,80	63,30	67,20
Maribel	69,00	87,00	97,00	39,00	43,00	39,00	80,00	89,00	57,00	20,00	81,00	97,00
Marivista	95,33	98,65	91,32	76,66	46,66	53,68	61,42	58,67	62,00	55,77	52,50	91,35
Molines, Los	88,95	80,01	95,28	53,00	12,07	11,05	26,64	30,50	42,25	60,00	82,75	77,99
Panorama	78,47	94,44	100,00	100,00	66,66	33,33	- -	- -	69,94	91,67	100,00	98,40
Playa Blanca	82,00	75,62	80,82	58,44	57,13	40,40	62,43	68,88	73,62	62,32	79,07	82,10
Playa Mar	94,00	94,00	94,00	94,00	92,00	87,00	93,00	94,00	92,00	89,00	90,00	92,00
Peñita, La - Calas Marinas	96,85	93,50	97,50	66,00	46,54	54,39	50,98	68,25	48,40	61,70	99,64	98,72
Rocas, Las	95,00	96,00	94,00	93,00	92,00	90,00	96,00	98,00	95,00	93,00	93,00	95,00
Rocas Blancas	96,00	93,00	94,00	92,00	95,00	90,00	91,00	93,00	92,00	89,00	93,00	95,00
Volcanes, Los	83,00	89,00	89,00	51,00	35,00	38,00	45,00	89,00	78,00	42,00	91,00	77,00

DELEGACION INSULAR DE TURISMO

LANZAROTE

CONGRESOS, CONVENCIONES, INTENSIVE TOURS Y SALES MEETINGS

CELEBRADOS EN LA ISLA DE LANZAROTE DURANTE EL AÑO 1.982.-

FECHA	CELEBRADO EN	EMPRESA/ACTIVIDAD	NUM. PARTICIPANTES	DIAS DURACION
Enero	Las Salinas-Sheraton Hotel	MOBIL-OIL	36	8
Enero	Las Salinas-Sheraton Hotel	GENERAL ELECTRIC	14	8
Enero	Las Salinas-Sheraton Hotel	CIBA GEIGY	77	4
Febrero	Las Salinas-Sheraton Hotel	GENERAL ELECTRIC	66	5
Febrero	Las Salinas-Sheraton Hotel	JOHNSON WAX	23	4
Febrero	Las Salinas-Sheraton Hotel	BACARDI	16	3
Febrero	Las Salinas-Sheraton Hotel	FAGOR	20	4
Febrero	Las Salinas-Sheraton Hotel	NABISCO BRANDS	50	5
Febrero	Las Salinas-Sheraton Hotel	MARE NOSTROM	15	4
Febrero	Las Salinas-Sheraton Hotel	GEISLER	90	8
Marzo	Las Salinas-Sheraton Hotel	SABA WERNER	200	3
Marzo	Las Salinas-Sheraton Hotel	ZANUSSI	28	5
Marzo	Las Salinas-Sheraton Hotel	AGFA GEVAERT	40	4
Mayo	Las Salinas-Sheraton Hotel	CLUB DE LEONES	210	5
Mayo	Hotel Los Fariones	CLUB DE LEONES	33	6
Mayo	Hotel San Antonio	CLUB DE LEONES	200	6
Mayo	Las Salinas-Sheraton Hotel	I.T.T. ELECTRONICS	62	8
Mayo	Las Salinas-Sheraton Hotel	MEDICO REHABILITACION	120	4
Mayo	Las Salinas-Sheraton Hotel	MEDICINA INTERNA	240	7
Mayo	Hotel San Antonio	MEDICINA INTERNA	230	7
Junio	Arrecife Gran Hotel	ATLAS COPCO	58	3
Junio	Arrecife Gran Hotel	DERMOFARMACIA	135	3
Junio	Las Salinas-Sheraton Hotel	B.B.C. LONDRES	60	6
Julio	Las Salinas-Sheraton Hotel	EL CORTE INGLES	180	5
Septiembre	Las Salinas-Sheraton Hotel	SEGUROS LA CATALANA	270	4
Septiembre	Las Salinas-Sheraton Hotel	BRUGER	40	4
Noviembre	Hotel San Antonio	MEDICO HEMATOLOGIA	100	7
Noviembre	Las Salinas-Sheraton Hotel	MEDICO HEMATOLOGIA	200	7

V. INFORMADORES TURISTICOS

DELEGACION INSULAR DE TURISMO

LANZAROTE

MOVIMIENTO DE PERSONAS ATENDIDAS POR LA ASOCIACION DE INFORMADORES TURISTICOS
DE LANZAROTE DURANTE 1.982 E INGRESOS CONTABILIZADOS POR TARIFA-CONVENIO. --

ENERO		FEBRERO		MARZO		ABRIL		MAYO		JUNIO		JULIO		AGOSTO		SEPTIEMBRE		OCTUBRE		NOVIEMBRE		DICIEMBRE	
Person	Ptas Tar.	Person	Ptas Tar.	Person	Ptas Tar.	Person	Ptas Tar.	Person	Ptas Tar.	Person	Ptas Tar.	Person	Ptas Tar.	Person	Ptas Tar.	Person	Ptas Tar.	Person	Ptas Tar.	Person	Ptas Tar.	Person	Ptas Tar.
9.771	988.000	10.609	1.124.413	11.465	1.230.666	9.571	1.074.557	8.346	965.380	9.268	1.064.929	11.011	1.229.859	13.229	1.465.645	14.246	1.593.958	13.170	1.447.673	9.998	1.142.866	10.105	1047.110

R E S U M E N

<u>Total personas</u>	<u>Total pesetas</u>
<u>130.789</u>	<u>14.375.054</u>

Lanzarote, Enero de 1.983

VI. OFICINA INFORMACION DE TURISMO

DELEGACION INSULAR DE TURISMO

LANZAROTE

MOVIMIENTO DE PERSONAS ATENDIDAS POR LA OFICINA DE INFORMACION DE TURISMO
(PATRONATO PROVINCIAL DE TURISMO) DURANTE EL AÑO DE 1.982.

ENERO	FEBRERO	MARZO	ABRIL	MAYO	JUNIO	JULIO	AGOSTO	SEPTIEMBRE	OCTUBRE	NOVIEMBRE	DICIEMBRE	T O T A L
810	668	535	700	650	581	797	800	716	697	878	689	8.521

Lanzarote, Enero de 1.983

VII. CENTROS TURISTICOS DEL CABILDO

DELEGACION INSULAR DE TURISMO
LANZAROTE

DETALLE DEL NUMERO DE VISITANTES A LOS PRINCIPALES CENTROS TURISTICOS
DEL CABILDO INSULAR DE LANZAROTE DURANTE EL AÑO DE 1.982.

CENTRO	ENERO		FEBRERO		MARZO		ABRIL		MAYO		JUNIO		JULIO		AGOSTO		SEPTIEMBRE		OCTUBRE		NOVIEMBRE		DICIEMBRE	
	Pago	Inv.	Pago	Inv.	Pago	Inv.	Pago	Inv.	Pago	Inv.	Pago	Inv.	Pago	Inv.	Pago	Inv.	Pago	Inv.	Pago	Inv.	Pago	Inv.	Pago	Inv.
Jameos del Agua	20.122	465	19.309	273	23.563	305	20.385	485	16.742	2.480	17.098	2.645	27.623	1.931	33.143	773	27.038	104	22.381	435	20.975	302	19.064	585
Montañas del Fuego	20.071	275	18.852	51	23.057	185	20.234	552	15.231	1.984	16.209	2.224	24.708	1.688	31.382	824	24.911	174	21.863	581	19.759	279	18.964	357
Cueva de Las Verdes	8.672	368	7.724	-	9.512	188	7.766	485	5.905	2.085	6.230	1.803	11.161	1.619	18.078	603	10.193	79	8.117	460	8.099	281	7.451	499
Mirader del Rio	13.124	370	11.973	-	14.217	171	12.213	158	10.017	2.058	9.716	1.746	15.394	1.508	13.570	744	14.788	252	13.118	611	12.536	389	11.517	555
T O T A L E S . .	61.989	1.478	57.758	324	70.349	849	60.598	1.680	47.895	8.607	49.253	8.418	78.886	6.746	96.173	2.944	76.930	609	65.479	2.087	61.369	1.251	56.996	1.996

R E S U M E N

<u>CENTRO</u>	<u>PAGO</u>	<u>INVITADOS</u>
Jameos del Agua	267.443	10.783
Montañas del Fuego	255.241	9.174
Cueva de los Verdes	108.908	8.470
Mirader del Rio	152.083	8.562
T O T A L E S	783.675	36.989

RELACION DE ACTOS CULTURALES CELEBRADOS EN EL "AUDITORIO DE LOS JAMBOS DEL AGUA" Y "MUSEO DE ARTE CONTEMPORANEO CASTILLO DE SAN JOSE", ORGANIZADOS POR LA COMISION DE CULTURA DEL CABILDO INSULAR DE LANZAROTE DURANTE EL AÑO DE 1.982.

JAMEOS DEL AGUA

ENERO:

- Orquesta de Cámara de Estocolmo.
- Concierto Violonchelo y Flautas (JOSE ANTONIO GARCIA y AHMAD RAZMIGAR-M. BENITEZ).
- Concierto Agrupación de Cámara de LAS PALMAS.

FEBRERO:

- Recital de canto MARIBEL CARRERA.
- Concierto violonchelo ALVARO CAMPOS.

ABRIL:

- Orquesta y coro de MUNICH.
- Coro de Música de Cámara de ESSEN.
- Memix Dance Theatre de NEW YORK.
- Ensemble Música Instrumentalis de VIENA.

MAYO:

- Quinteto KOAN de MADRID.
- MACUNAIMA de BRASIL.
- Crown Trio danza contemporánea NEW YORK.
- Metropolitan Jazz Band de CHECOSLOVAQUIA.

SEPTIEMBRE:

- Ballet de Cámara de VENEZUELA.

NOVIEMBRE:

- Recital guitarra ANTONIO LAURO-VENEZUELA.

DICIEMBRE:

- Compañía REATIKO de FINLANDIA.
- Orquesta Filarmónica de LAS PALMAS.
- Ballet Contemporáneo de BARCELONA.

CASTILLO DE SAN JOSE

ABRIL:

- Ciclo de Cine "LITERATURA Y CINE".
- Ciclo de Cine Clásicos de "CINE COMISO"

MAYO:

- Conferencia sobre volcanismo por el profesor ruso FREDOTOV de la Asociación Mundial de Vulcanología.

OCTUBRE:

- Exposición de pintura ARNAEZ.
- Ciclo de Cine "VAMPIRESAS Y ESTRELLAS"

NOVIEMBRE:

- Quinteto de Cuerdas "CAMERATA MUSICA VIVA"
- Quinteto de Viento "SICANIA"
- Ciclo de Cine "MUDO"
- Durante todo el mes "ARTRACTUAL-82"

DICIEMBRE:

- Ciclo de Cine "CLASICOS MUDO"
- Durante todo el mes "ARTRACTUAL-82"

VIII. PRINCIPALES ACTUACIONES TURISTICAS

Delegación Insular de Turismo
LANZAROTE

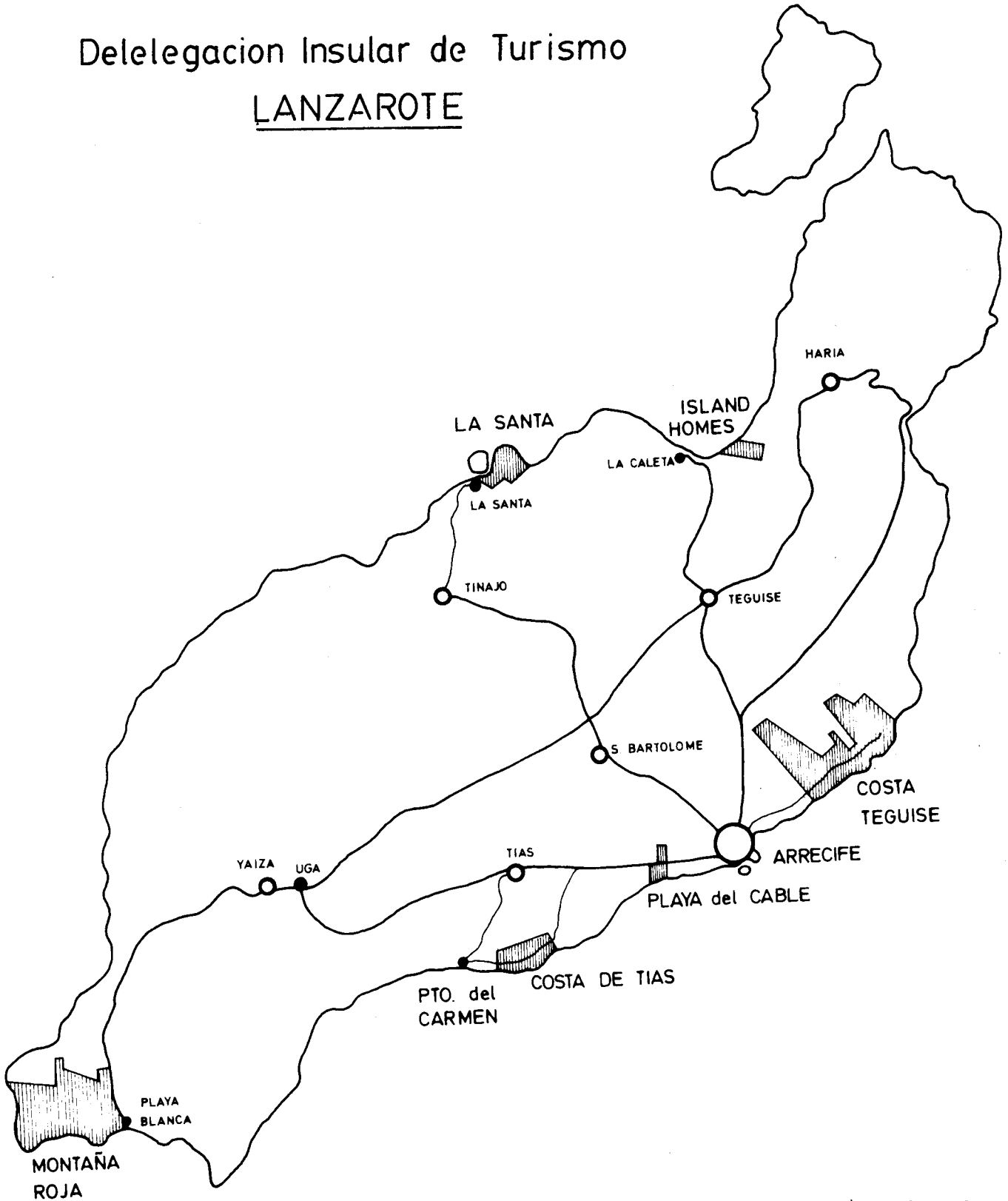

PRINCIPALES ACTUACIONES
TURISTICAS

DELEGACION INSULAR DE TURISMO

LANZAROTE

CUADRO SINOPTICO DEL ESTUDIO QUE SOBRE "PLAN INSULAR DE
ORDENACION DE LA OFERTA TURISTICA DE LA ISLA DE LANZAROTE"
HA REALIZADO LA SECRETARIA DE ESTADO DE TURISMO.- -

FACTORES QUE TIENE EN CUENTA

- Limite máximo de desarrollo turístico.
- Incidencia del turismo en núcleos rurales y urbanos.
- Utilización de tipología turística adecuada.
- Conservación de valores ecológicos paisajísticos y etnológicos.
- Reforzamiento de actividades económicas complementarias, no dependientes del turismo.
- Alternativas de producción de energía, que hagan rentable el desarrollo turístico de la Isla.

ACCIONES QUE PRETENDE

- Conformar la oferta de alojamiento y recursos complementarios.
- Limite de población turística admisible.
- Tipo de alojamientos adecuados y localización de los mismos.
- Definición de mercados en los que la oferta de Lanzarote será competitiva.
- Análisis de otras ofertas similares.

IX. CLIMATOLOGIA

CLIMATOLOGIA DE LANZAROTE

Datos de valor medio mensual .

1.982

M E S E S	Temperatura ° centigrad	% Humedad	Precipitación total en mm.	Días pluviométricos	Presión en mbs a nivel del mar	Días despejados	Días nubeses	Días cubiertas	Horas de sol	Velocidad viento k/h
Enero	17,6	64	23,0	5	1.021,2	7	23	1	229,0	17
Febrero	17,8	66	2,0	2	1.019,1	8	19	1	200,6	23
Marzo	18,3	71	15,2	6	1.017,5	8	20	3	209,0	25
Abril	18,5	69	34,9	6	1.015,0	4	25	1	236,4	18
Mayo	20,5	67	0,4	1	1.017,2	8	21	2	268,2	29
Junio	21,7	66	0	0	1.018,5	2	26	2	228,3	24
Julio	23,7	61	0	0	1.017,3	7	24	0	217,4	27
Agosto	23,7	65	0	0	1.016,3	5	26	0	223,3	25
Septiembre	23,2	67	0	0	1.017,6	3	27	0	226,3	16
Octubre	22,1	66	1,2	2	1.018,0	5	23	3	230,6	21
Noviembre	19,6	64	3,7	2	1.019,9	1	25	4	175,1	19
Diciembre	17,0	67	2,6	1	1.025,3	5	23	3	193,0	19
MEDIA ANUAL	20,3	66	83,0	54	1.018,6	17%	77%	6%	2.636,2	22

Delegacion de Turismo Lanzarote

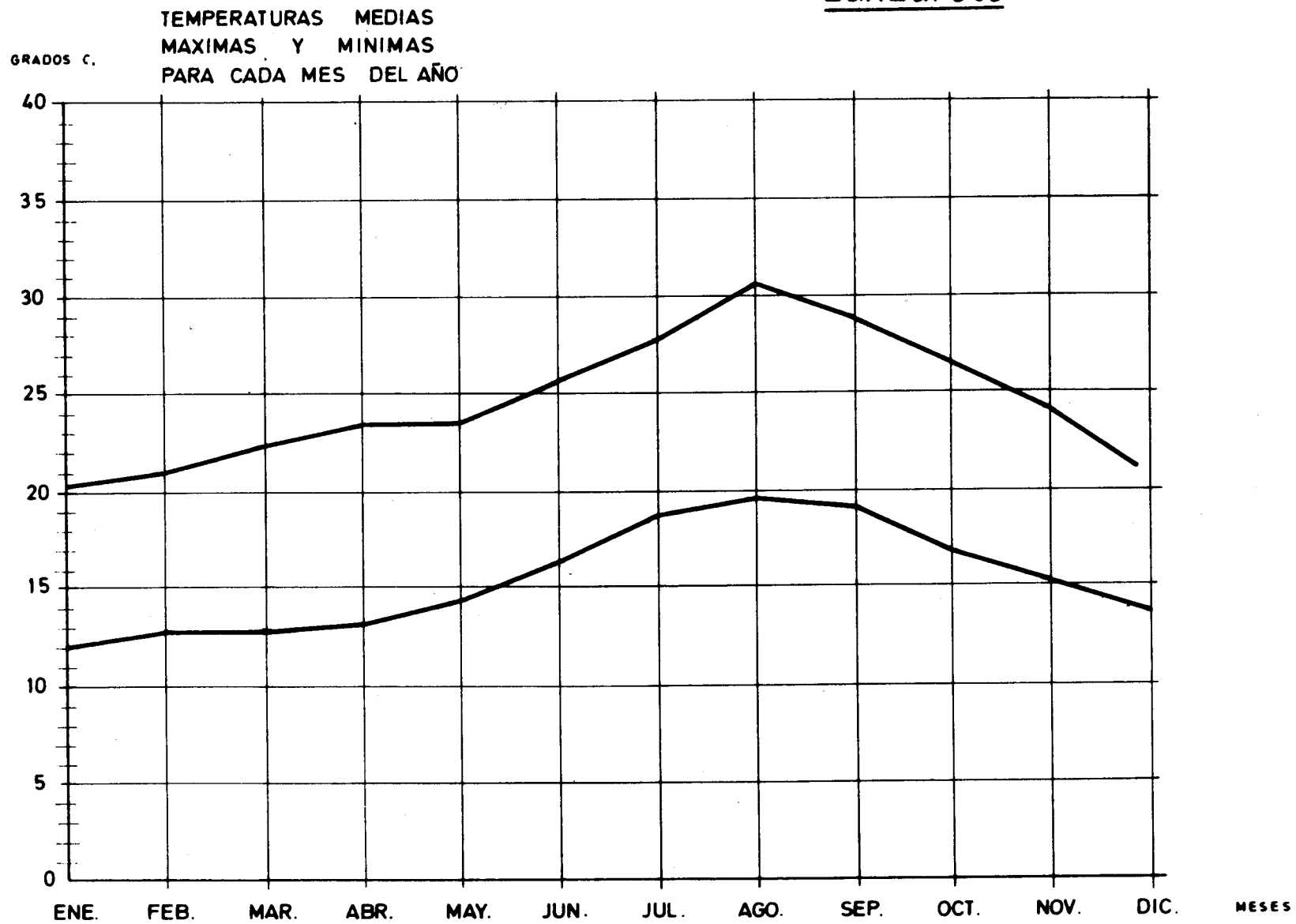

fuate: Oficina Meteorológica Aeropuerto Lanzarote

Delegacion de Turismo
Lanzarote

TEMPERATURA MEDIA MENSUAL
DEL AGUA DEL MAR

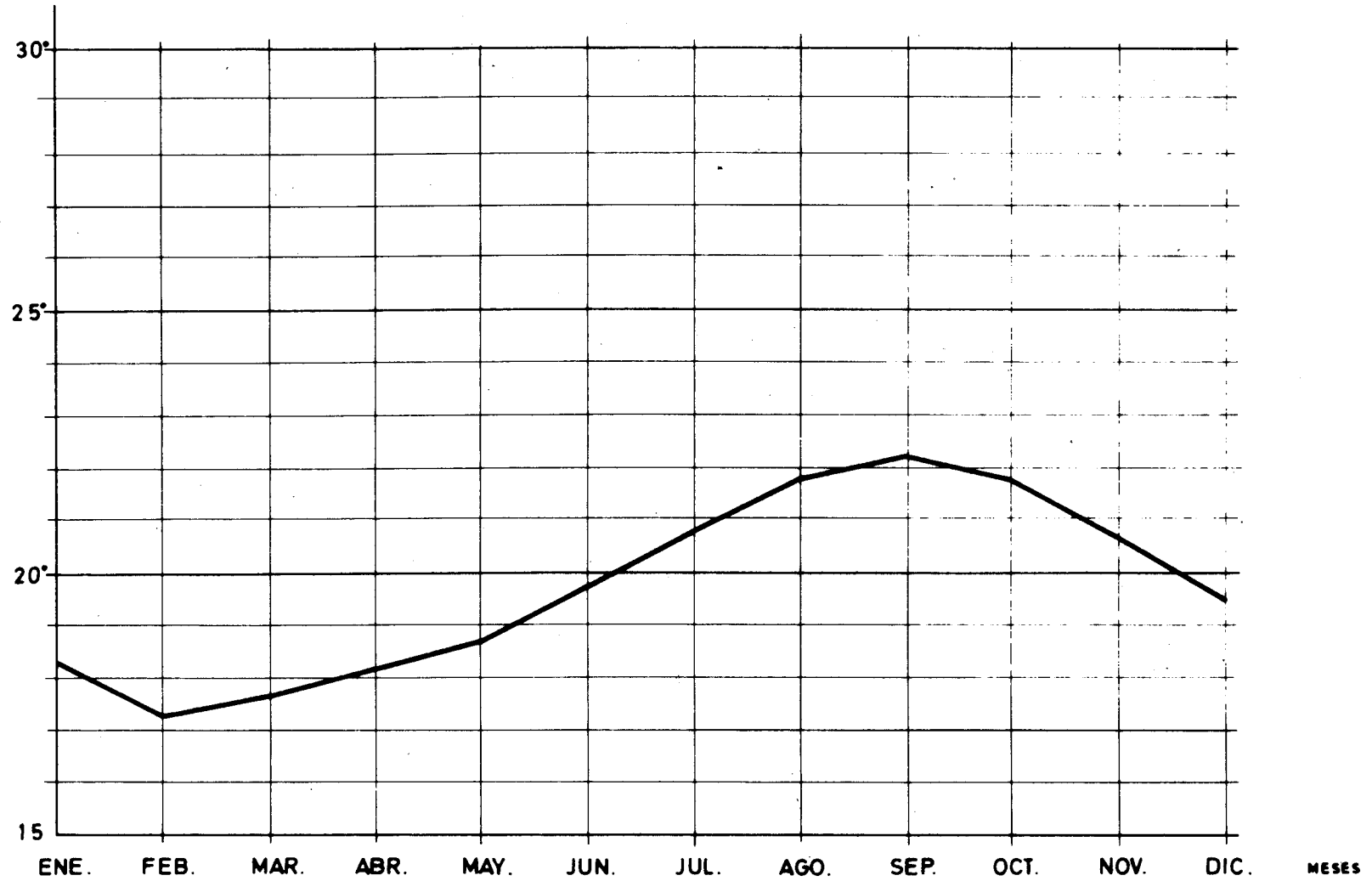

Fuente: Oficina Meteorológica Aeropuerto Lanzarote.

X. DATOS SOCIOECONOMICOS

DISTRIBUCION PORCENTUAL DE
PERSONAS ACTIVAS
POR SECTORES ECONOMICOS

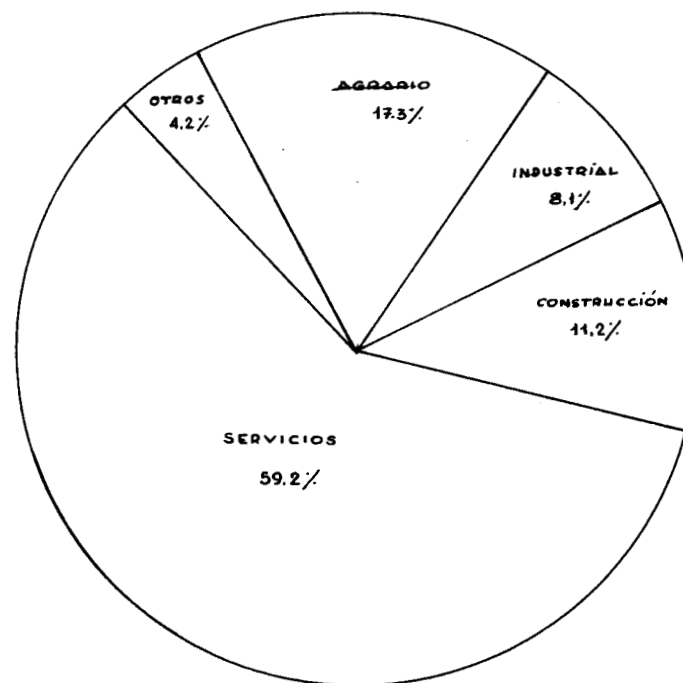

XI. LUGARES DE INTERES TURISTICO

DELEGACION INSULAR DE TURISMO LANZAROTE

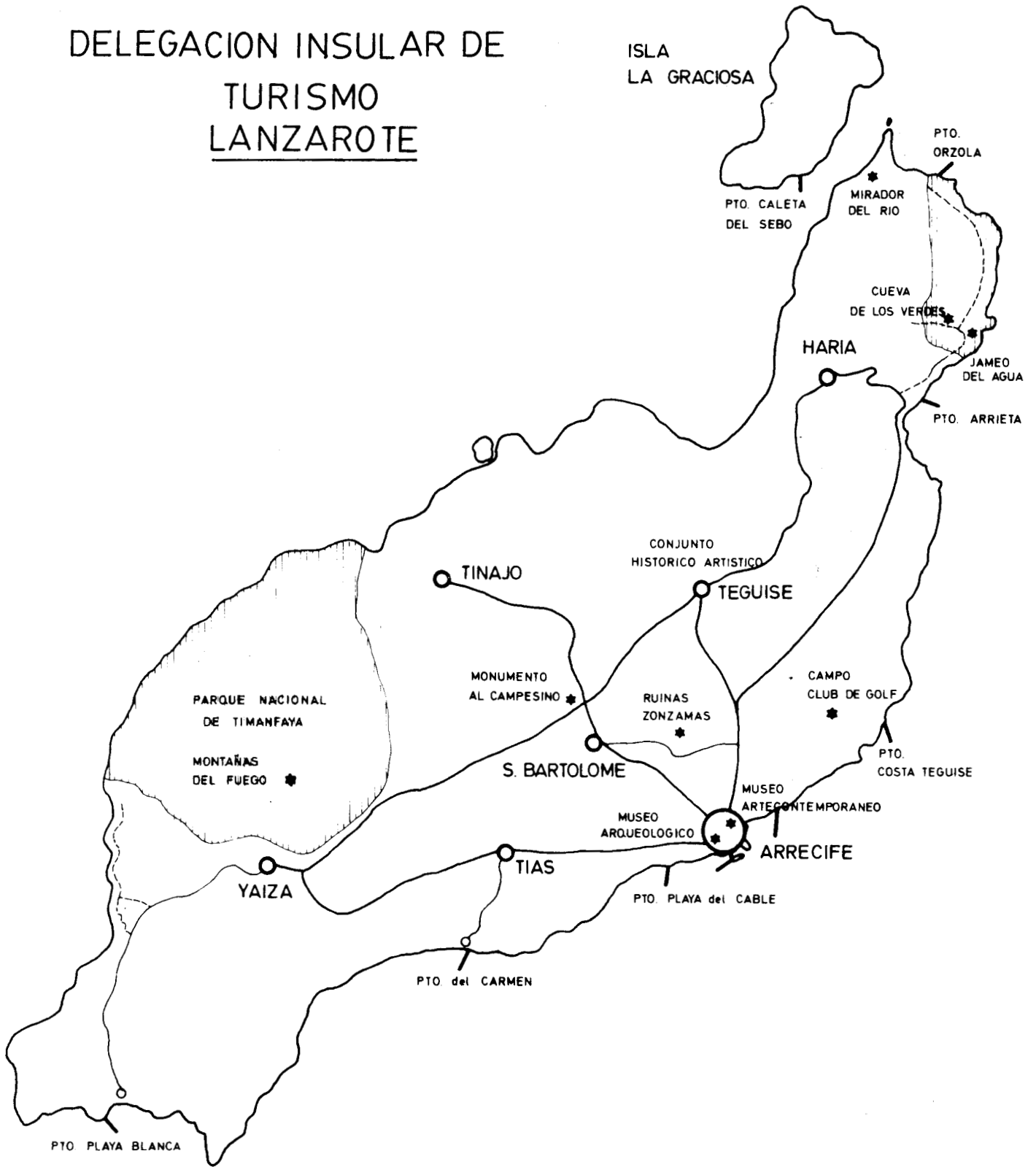

LUGARES DE INTERES
TURISTICO

Recopilación de datos, ordenación y elaboración

DELEGACION INSULAR DE TURISMO

LANZAROTE

Mi agradecimiento a cuantos Organizmos, Empresas y personas han colaborado en la realización del presente trabajo.

Arrecife, Enero de 1.983

José Miguel Rodríguez